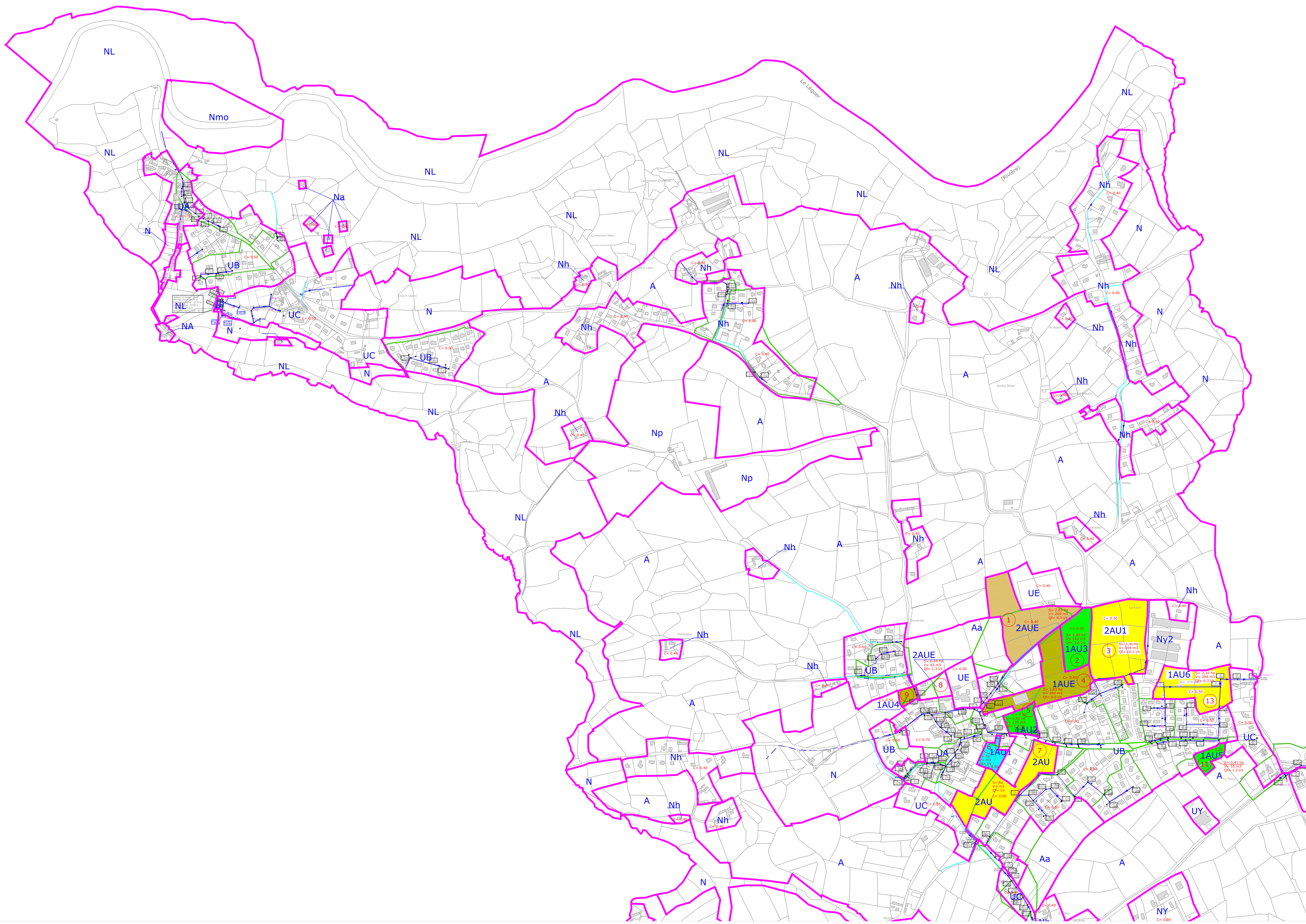

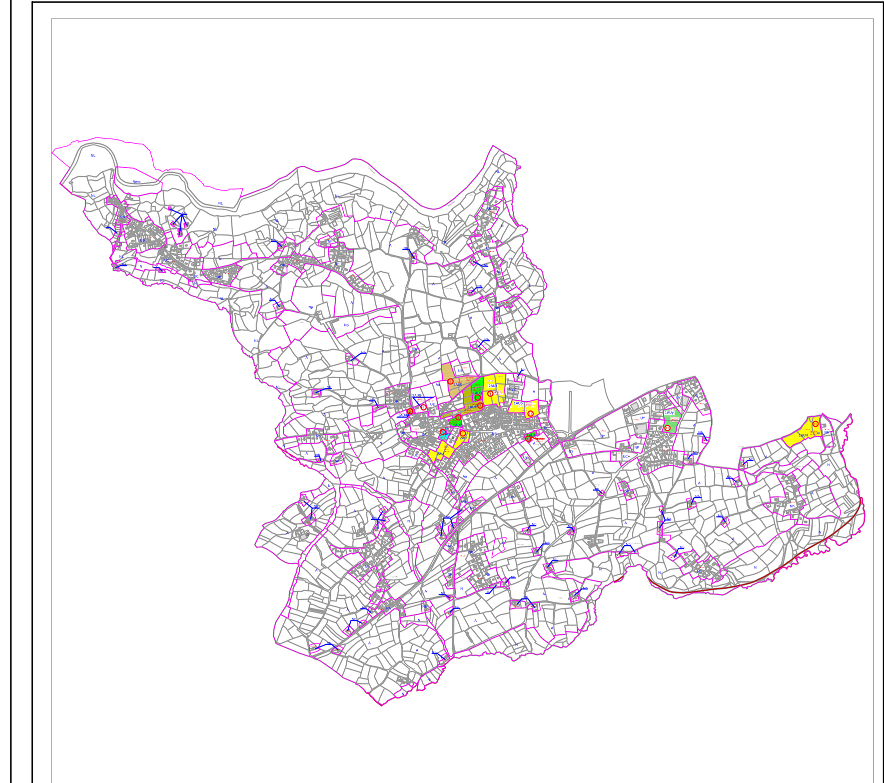

LEGENDE :

- ⊞ avaloirs et grilles
- ● tampons
- exutoire ou tête de buse
- canalisation d'eaux pluviales
- fossé
- contour des sous bassins versants urbains
- ø300 diamètre du collecteur

Numérotation des regards et cotations altimétriques :

- N: 94 / T: 93.58 / Fe: 92.98 — numéro regard réseau principal, cote voirie, cote réseau
- N: 244 / fe: 3.85 — numéro annexe, cote Fil d'eau fossé ou exutoire
- 5 — N° de la zone de future urbanisation
- 1AU — Zone de future urbanisation

S= Surface de la zone, V= volume de tamponnage nécessaire
Qf= débit de fuite autorisé par zone

Nota :

– Ce plan a été établi suite à une reconnaissance superficielle des réseaux. Il ne s'agit pas de plan de recollement.

– Sauf indication particulière, les cotes altimétriques ont été levées au niveau des tampons.

– Les tampons n'ayant pas de cote altimétrique correspondent à des réseaux privés, des boîtes de branchements, ou des regards supposés enterrés (regards mentionnés sur les plans fournis par la commune, mais non vus lors des visites de terrain).

– Les réseaux d'eaux pluviales supposés devront être validés ou modifiés par la commune, soit par la connaissance des réseaux par les agents municipaux, soit par une reconnaissance avec une caméra.

Département des Cotes d'Armor

Commune de Ploulec'h

PLAN DE ZONAGE DES EAUX PLUVIALES

Planche Nord

Numéro d'affaire : HYN 05922D — Numéro du plan : 2/2

Date :	Etabli par :	Indice	Modifications :	Vérifié par :
01/07/2010	D.Jousset	A	Etablissement du plan	A.Ryazi
28/11/2012	D.Jousset	B	Etablissement du plan	A.Ryazi

egis eau — Bceom France
Agence de Nantes
7, rue de la Rainière
Parc du Perray
44339 NANTES CEDEX
Tél : 02 51 86 04 40
Fax : 02 51 86 04 50

Date : Novembre 2012

Echelle : 1/4000