

MOULIN DU CHEF-DU-BOIS

- ▣ **Typologie** : sites naturels intérieurs
- ▣ **Nom** : vieux moulin du Chef-du-Bois
- ▣ **Commune concernée** : La Forêt-Fouesnant
- ▣ **Acte et date de classement** : arrêté du 5 mai 1924
- ▣ **Critères de classement** : historique et pittoresque
- ▣ **Surface** : 0,29 ha
- ▣ **Statut de propriété** : privé
- ▣ **Existence d'autres mesures de protection ou de gestion sur le site** : monument historique classé : moulin du Chef-du-Bois
- ▣ **Existence d'un site classé, inscrit ou d'une ZPPAU(P) contigu(s)** : néant



▲ Le cadre arboré et jardiné du moulin.



▶ La roue à aube à l'avant du moulin est toujours en état de marche.

▼ Le moulin et son ancien toit de chaume.



Description

Le moulin est situé en contrebas de la route menant à Croaz Avalou, dans un talweg encaissé. Dissimulé par le relief et la végétation, il n'est pas visible depuis la route.

Datant du XVI^e siècle, le moulin fonctionnait avec deux roues à eau. Il est aujourd'hui en cours de restauration et seule la roue située à l'avant de l'édifice tourne encore. En contournant le moulin, on découvre le système de dérivation du cours d'eau. L'ensemble s'inscrit dans une végétation arborée et buissonnante. Les fougères et la mousse rappellent que le lieu est frais et peu exposé au soleil. L'espace libre entre le moulin et la maison est plus jardiné : des hortensias boule, des saules pleureurs et des vivaces introduisent des taches de couleur qui dynamisent l'ambiance.

Face au moulin, est construite la maison d'habitation. Il s'agit d'un long bâtiment en pierre qui a fait l'objet d'une extension au sud. Un jardin, composé de plantations arbustives, de vivaces et de gazon, est situé à l'est. Il est délimité par le méandre du cours d'eau.

n°7

MOULIN DU CHEF-DU-BOIS | atlas des sites classés du Finistère



▲ La dérivation du cours d'eau longe le jardin.

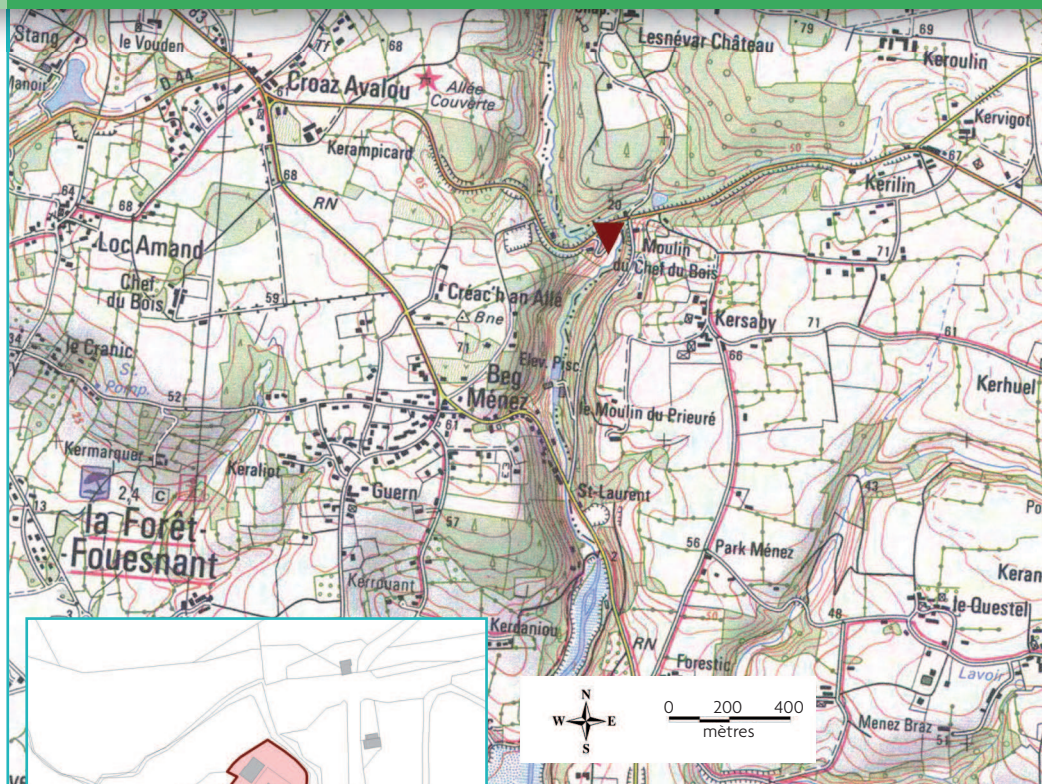

Diagnostic

La restauration du moulin est en cours. Les tourelles et le mur nord ont déjà fait l'objet de consolidations en 2006 et 2007. Le site est dans un bon état général de conservation. Il est bien entretenu et les abords du moulin et de la maison sont soignés. La maison a connu des modifications importantes notamment au niveau des fenêtres, qui perturbent la symétrie et l'équilibre des ouvertures traditionnelles. Il en est de même pour les entourages de portes et de fenêtres qui sont larges et maçonnés en béton.

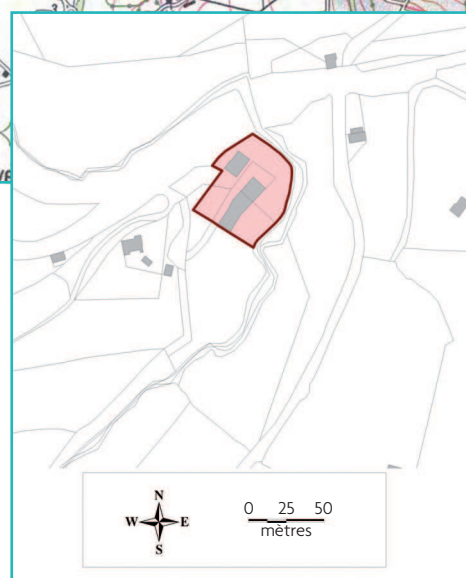

Enjeux - Orientations

- Poursuivre la restauration du patrimoine bâti.
- Être attentif au respect de l'architecture traditionnelle pour tous les bâtiments (moulin, maison d'habitation et extension).

▼ La maison d'habitation a connu des modifications importantes.

