LEGENDE

OA	Ouvrage d'art
OHF	Ouvrage hydraulique / faune
PPF	Passage petite faune
ohE	Ouvrage hydraulique existant
— — —	Limite communale
—	Cours d'eau
▦	Bassins routiers
▨	Zones de dépôts / merlons
⩡	Reconstitution de zones humides
🟩	Acquisition à titre conservatoire pour les espèces
🟦	Acquisition à titre conservatoire pour les zones humides
—	Limite des emprises

Maître d'Ouvrage

MINISTÈRE
TRANSITION ECOLOGIQUE
COHESION DES TERRITOIRES
MER
Liberté
Egalité
Fraternité

Direction Régionale de
l'Environnement,
de l'Aménagement et du Logement
de Bretagne

Infrastructures Sécurité Transports - DMMO

DREAL Bretagne
L'Armorique
10 rue Maurice Fabre
Atalante-Champeaux
35065 Rennes cedex

téléphone : 02 99 33 45 55

courriel :
DREAL-Bretagne
@developpement-durable.gouv.fr

ROUTE NATIONALE 164

Aménagement à 2 x 2 voies
du secteur de PLEMET

Opération n°41E22D

PROJET

1 Présentation
1.3 Plan synoptique

Indice B

référence dossier

Décembre 2021

Echelle : 1/5000

Maîtrise d'Oeuvre

Direction Interdépartementale
des Routes Ouest

Service d'Ingénierie Routière - Rennes

10, rue Maurice FABRE
Bâtiment Le Ouessant
C.S. 63108
35031 RENNES cedex

téléphone : 02 99 33 46 02
télécopie : 02 99 33 46 37

courriel :
Sir-Rennes.Diro
@developpement-durable.gouv.fr

Reference informatique : Plan-synoptique_TVX_RN164PLT_SIR35_20220202.dwg

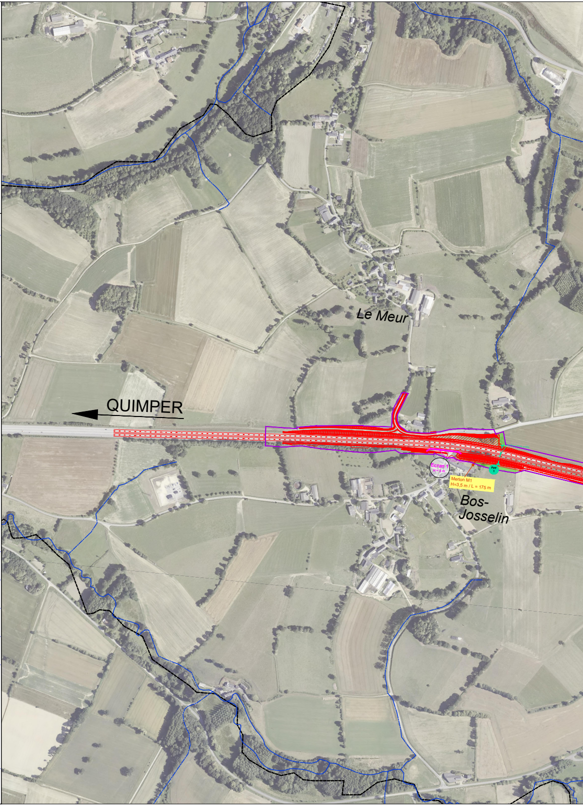
Le Meur
QUIMPER
Ecran 1
H = 3 m
PPF
1
Merlon M1
H=3,5 m / L = 175 m
Bos-
Josselin

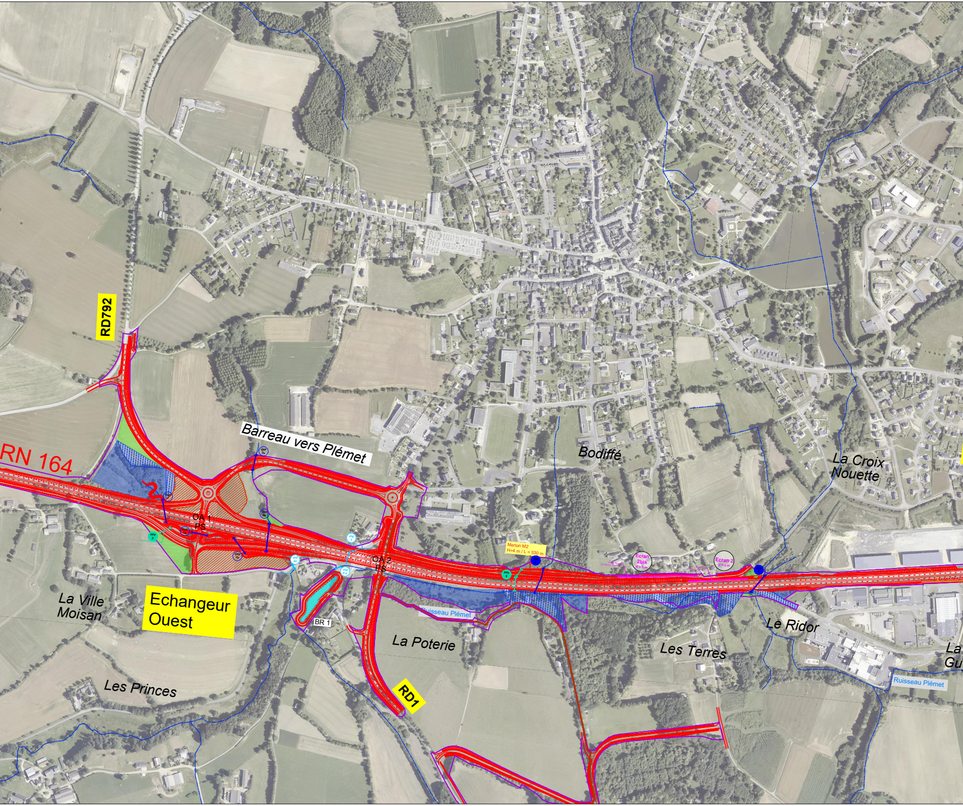

RD792
RN 164
Barreau vers Plémet
Bodiffé
La Croix Nouette
OA 1 PS
OA 2 PS
Merlon M2
H=4 m / L = 530 m
PPF 5
Ecran 2bis H = 3 m
Ecran 2 H = 3 m
OHF 5
La Ville Moisan
Echangeur Ouest
BR 1
Ruisseau Plémet
La Poterie
Le Ridor
Les Terres
Les Princes
RD1
Ruisseau Plémet

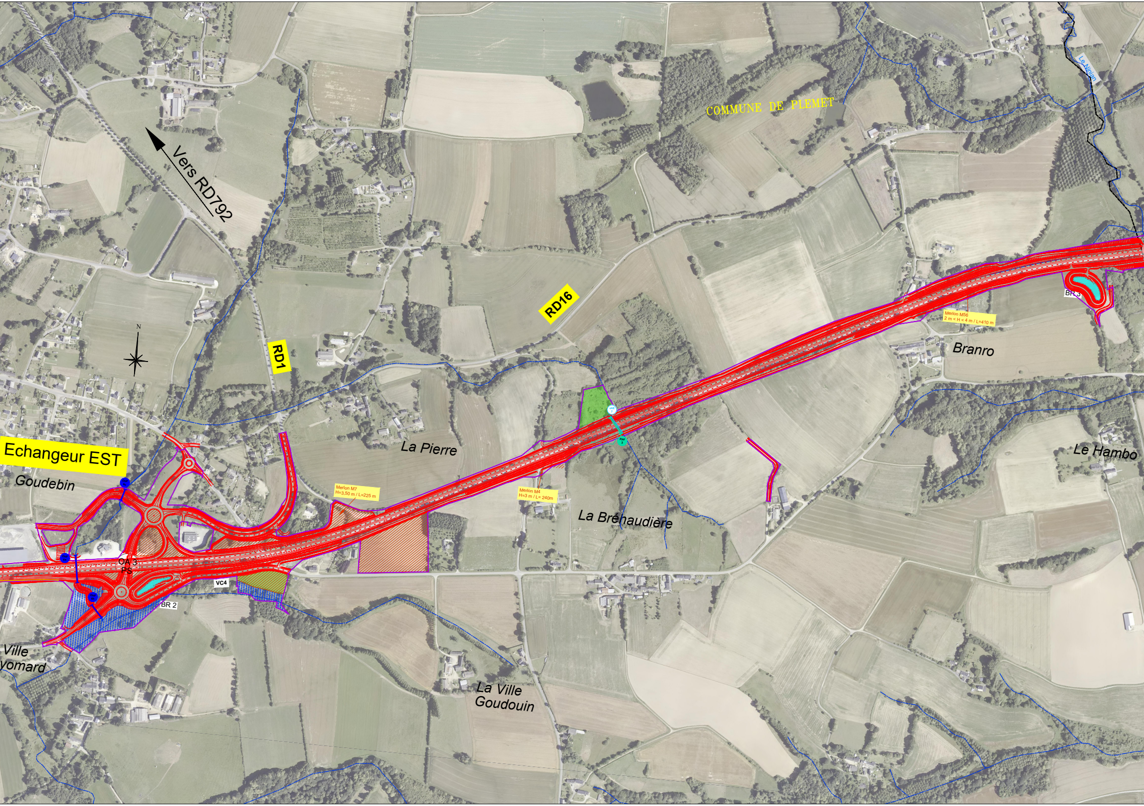
Vers RD792
COMMUNE DE PLEMET
Le Ninian
RD16
RD1
N
Echangeur EST
Goudebin
La Pierre
Merlon M7
H=3,50 m / L=225 m
Merlon M4
H=3 m / L= 240m
Merlon M56
2 m < H < 4 m / L=410 m
BR 3
Branro
Le Hambo
La Bréhaudière
OA 3
PS
VC4
BR 2
Ville
yomard
La Ville
Goudouin

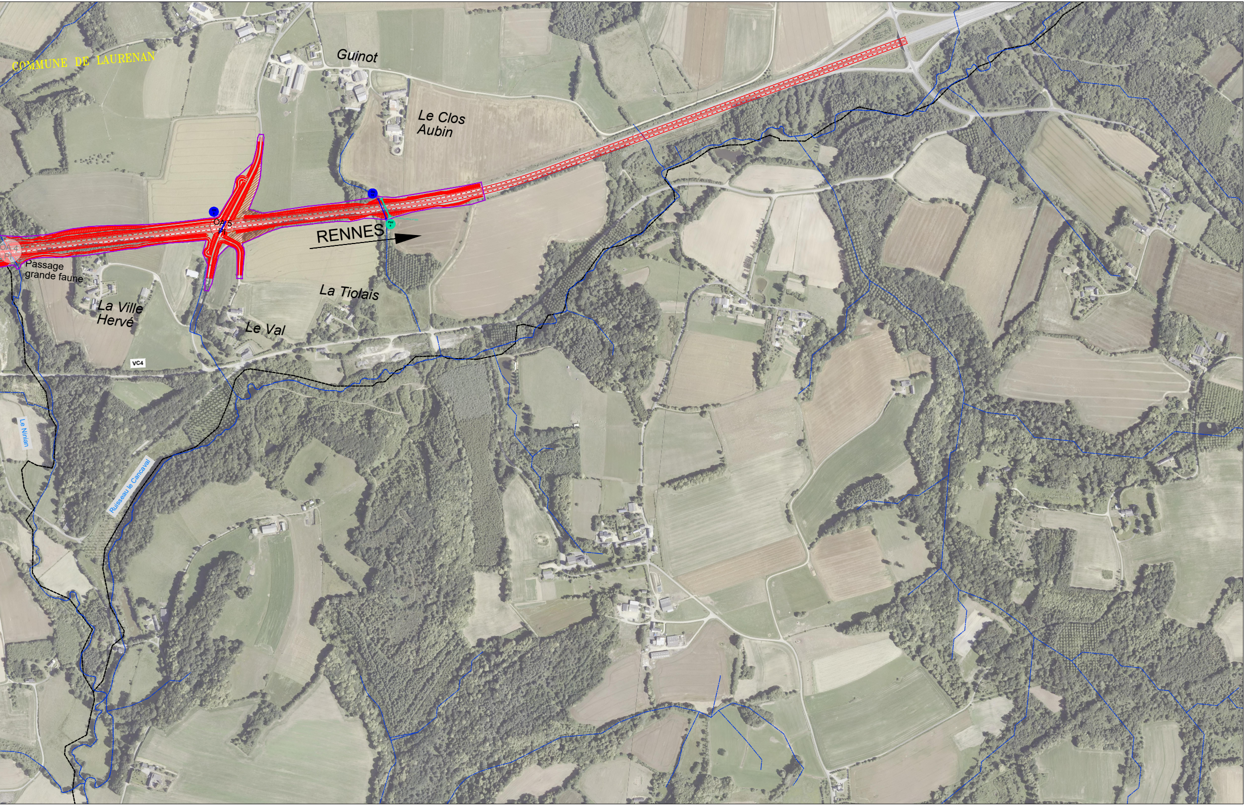
COMMUNE DE LAURENAN
Guinot
Le Clos Aubin
OA 5
PI
RENNES
OA 4
PI
Passage grande faune
La Tiolais
La Ville Hervé
Le Val
VC4
Le Ninian
Ruisseau le Cancaval