

## Identification

Identifiant	35SIS02741
Nom usuel	Ancienne décharge du Bois Gerouin
Adresse	Le Bois Gérouin
Lieu-dit	
Département	ILLE-ET-VILAINE - 35
Commune principale	VIEUX VIEL - 35354
Caractéristiques du SIS	<p>Le site correspond à une ancienne carrière remblayée par des déchets, dont les ordures ménagères, les gravats de démolition, les déchets d'artisans et les encombrants.</p> <p>La superficie du dépôt est de 2 500 m<sup>2</sup> pour une hauteur moyenne de 5-6 m et une hauteur de front de 10 m.</p> <p>Les dépôts ont eu lieu jusqu'à l'ouverture de la déchetterie. Quelques dépôts de gravats ont eu lieu après la fermeture de la décharge.</p> <p>Les dépôts ont été recouverts de terre et le site laissé en l'état.</p>
Etat technique	Site à connaissance sommaire, diagnostic éventuellement nécessaire
Observations	Décharge utilisée par les communes de Vieux-Viel et de Sougéal.

## Références aux inventaires

Organisme	Base	Identifiant	Lien
Etablissement public - ADEME	Base d'anciennes décharges	Sans	

## Sélection du SIS

Statut	Consultable
Critère de sélection	Terrains concernés à risques potentiels, à diagnostiquer
Commentaires sur la sélection	Ancienne décharge.

## Caractéristiques géométriques générales

Coordonnées du centroïde	365099.0 , 6833345.0 (Lambert 93)
Superficie totale	8889 m <sup>2</sup>
Perimètre total	831 m

## Liste parcellaire cadastral

---

Date de vérification du 22/10/2018  
parcellaire

Commune	Section	Parcelle	Date génération
VIEUX VIEL	0A	503	06/04/2018
VIEUX VIEL	0A	502	06/04/2018
VIEUX VIEL	0A	501	06/04/2018

## Documents

---

# Cartographie

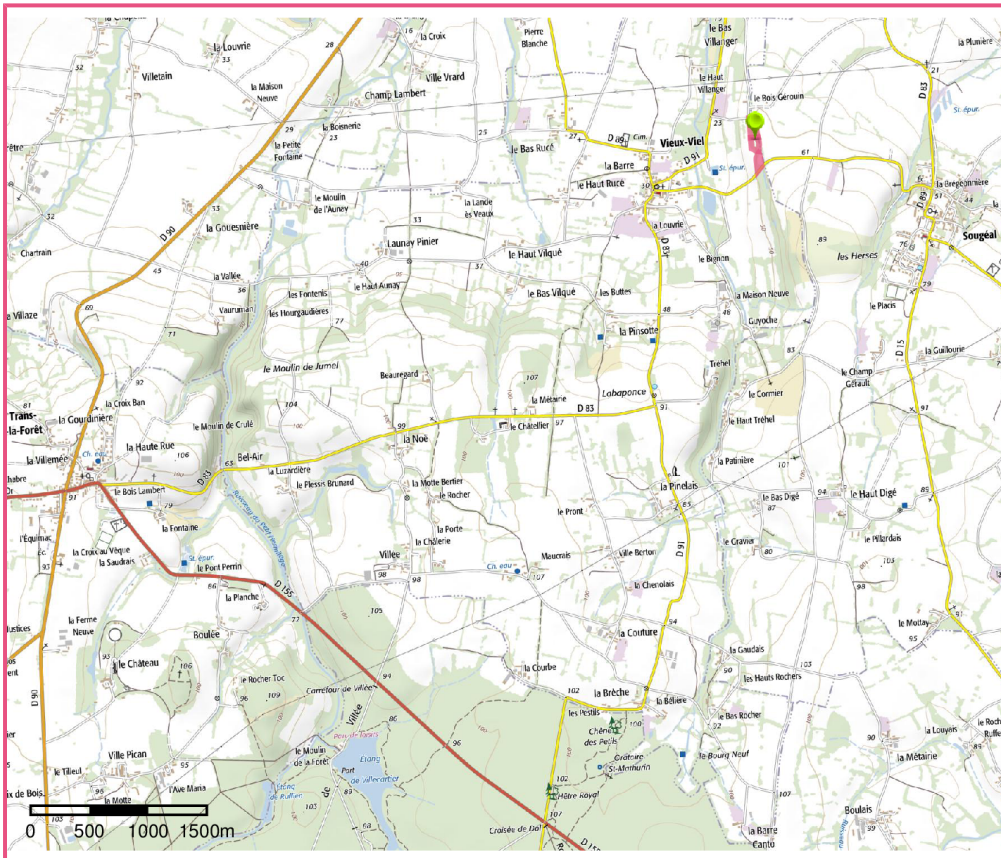

□ Périmètre du SIS  
Cartes IGN - IGN

Identifiant : 35SIS02741

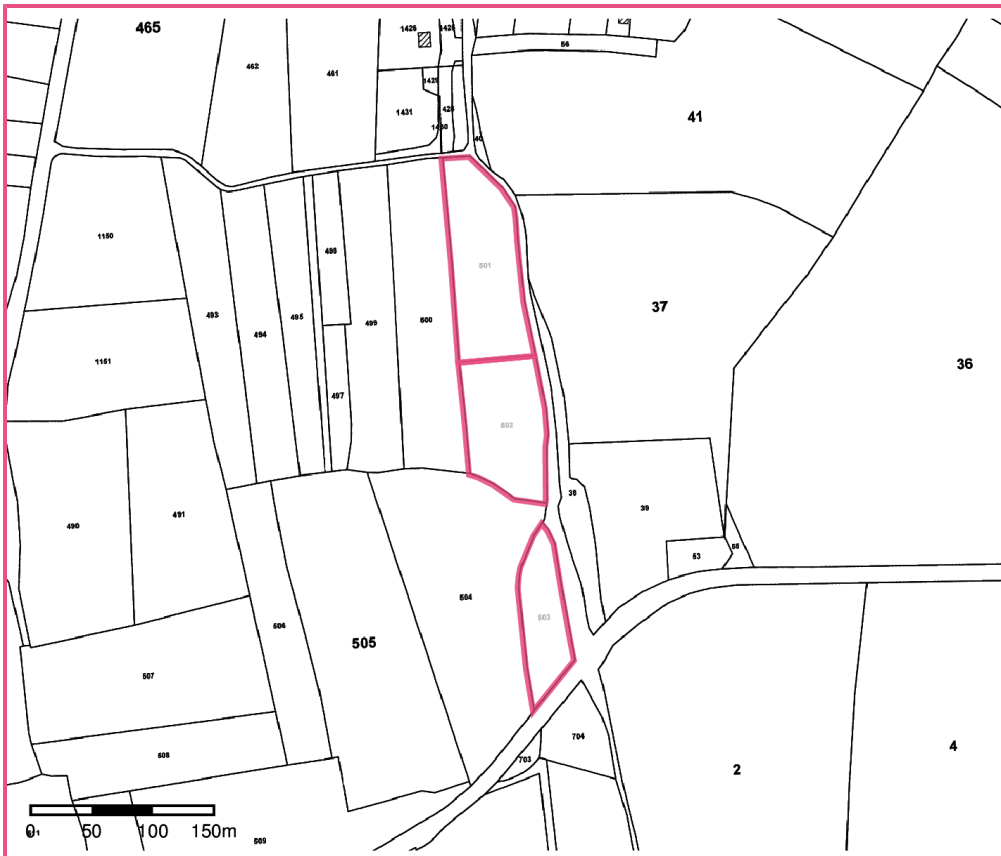

□ Périmètre du SIS  
Parcelles cadastrales - IGN

Identifiant : 35SIS02741