

Fiche interne (non diffusable)

Identification

Identifiant	22SIS03656
Nom usuel	Ancienne décharge de La Ville Moisan
Adresse	La Ville Moisan
Lieu-dit	
Département	COTES-D'ARMOR - 22
Commune principale	TREDANIEL - 22346
Caractéristiques du SIS	Le site correspond à une ancienne carrière remblayée par des déchets, dont les ordures ménagères, les déchets industriels banals, les monstres, les carcasses de voitures et les gravats. Les déchets étaient brûlés sur place. Les déchets ont été recouverts de terre.
Etat technique	Site à connaissance sommaire, diagnostic éventuellement nécessaire
Observations	

Références aux inventaires

Organisme	Base	Identifiant	Lien
Etablissement public - BRGM	Base BASIAS	BRE2202083	http://basias.brgm.fr/fiche_synthetique.asp?IDT=BRE2202083

Sélection du SIS

Statut	Soumis
Critère de sélection	Terrains concernés à risques potentiels, à diagnostiquer
Commentaires sur la sélection	Ancienne décharge.

Précision des contours

Localisation	
Cadastre	
Observations sur la numérisation	D'après les coordonnées de la fiche Basias.

Caractéristiques géométriques générales

Coordonnées du centroïde 285785.0 , 6820742.0 (Lambert 93)

Superficie totale 84272 m²

Perimètre total 1736 m

Précision des contours

Liste parcellaire cadastral

Date de vérification du
parcellaire

Commune	Section	Parcelle	Date génération
TREDANIEL	ZD	47	27/06/2018

Gestion de documents

Titre	Commentaire	Diffusable
-------	-------------	------------

Historique des interventions sur le SIS

Date	Action	Utilisateur	Organisme	Commentaires
26/01/2017	Création	LE ROUX Virginie	Administration - DREAL - DRIEE - DEAL	
03/07/2018	Soumission pour validation	LE ROUX Virginie	Administration - DREAL - DRIEE - DEAL	
03/07/2018	Validation	LE ROUX Virginie	Administration - DREAL - DRIEE - DEAL	
03/07/2018	Mise en consultation	LE ROUX Virginie	Administration - DREAL - DRIEE - DEAL	
06/01/2020	Mise en revision	LE ROUX Virginie	Administration - DREAL - DRIEE - DEAL	Pas de retour mairie.
06/01/2020	Soumission pour validation	VINCENT Sylvie	Administration - DREAL - DRIEE - DEAL	

Cartographie

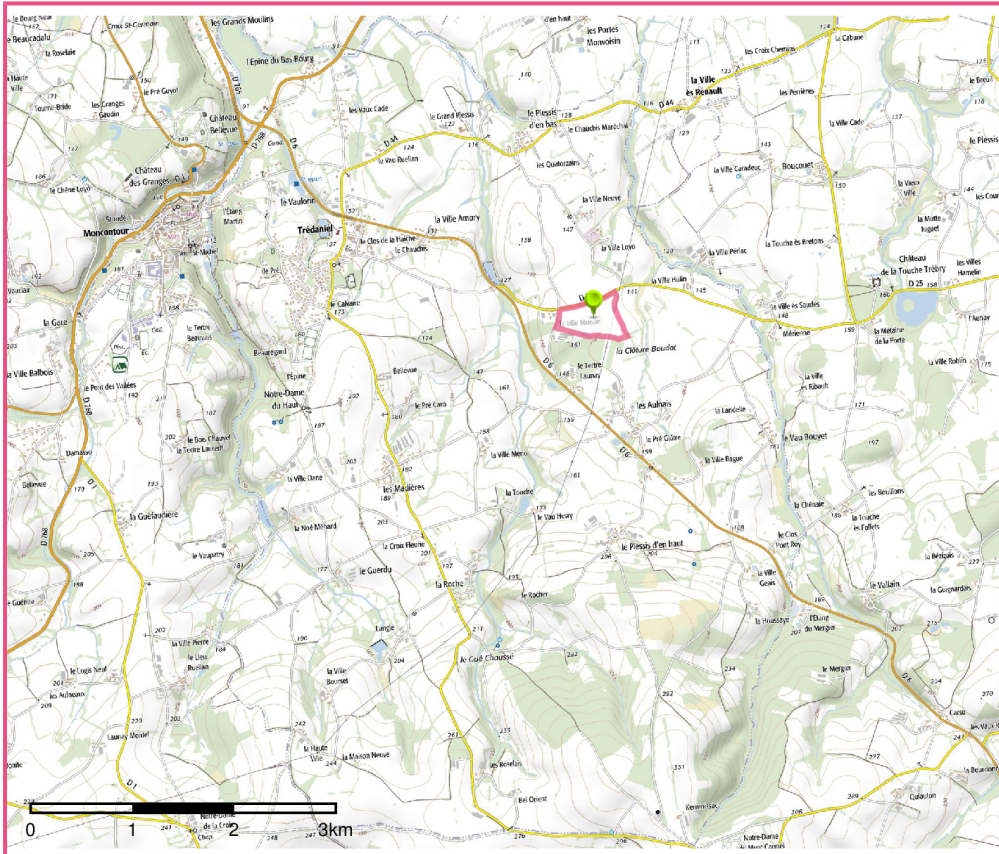

□ Périmètre du SIS
Cartes IGN - IGN

Identifiant : 22SIS03656

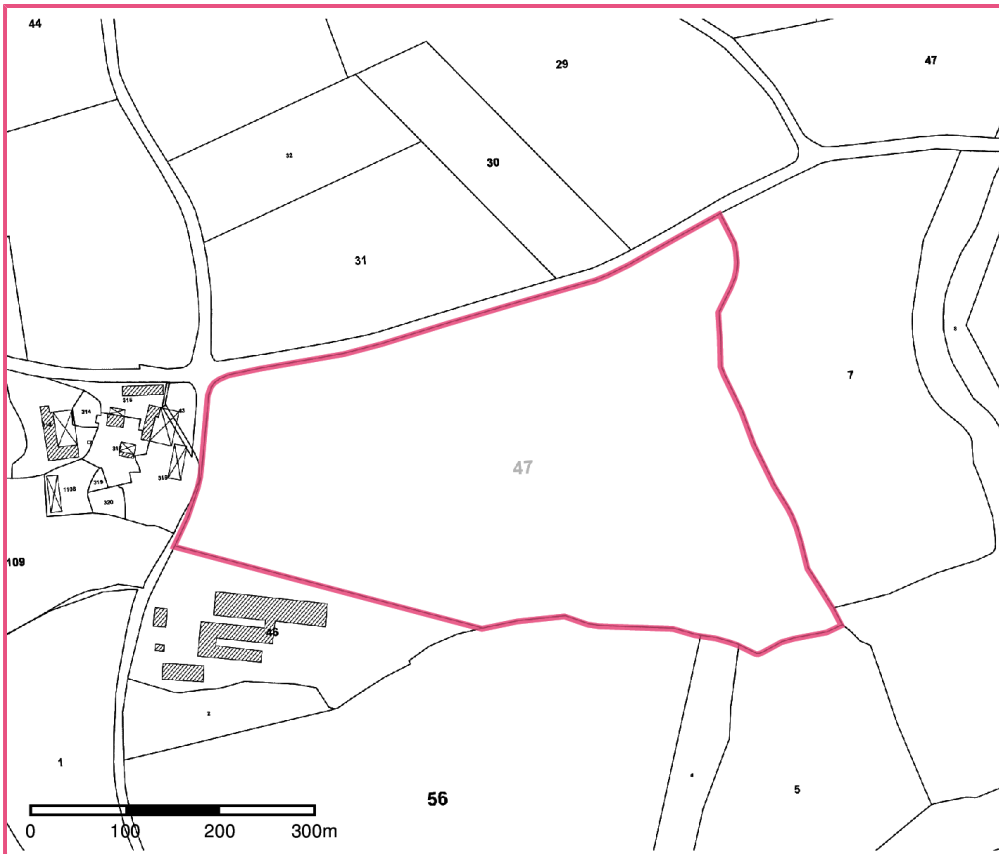

□ Périmètre du SIS
Parcelles cadastrales - IGN

Identifiant : 22SIS03656