



La construction neuve en Bretagne

Chaque mois sont diffusées sur le site internet de la Dreal des données statistiques sur la construction neuve de logements et de locaux :

- Les mises en chantier de logements (ou logements commencés), estimations en date réelle (DR+) ;
- Les autorisations de logements et de locaux d'activité en date de prise en compte (DPC).

[comprendre ces données](#)

Le parc de logements en Bretagne est constitué d'une forte part de maisons individuelles (plus de 70 %, source Insee 2015), proportion supérieure de 16 points à la moyenne métropolitaine. Cette particularité régionale est à prendre en compte dans la comparaison avec le niveau national.

[pour en savoir plus sur le parc de logements en Bretagne](#)

LES RÉSULTATS A FIN OCTOBRE 2019

Sur 3 mois*, les mises en chantier de logement baissent de 7,6 % en Bretagne, par rapport à la même période en 2018, et de 3,2 % en France Métropolitaine. Cette diminution concerne les logements collectifs et en résidence (- 25,8 %) alors que les logements individuels commencés augmentent de 7,8 %.

Sur 12 mois**, les mises en chantier de logements diminuent de 3,6 % en Bretagne et de 4,1 % en France Métropolitaine. Cette baisse provient des logements individuels (- 1,8 %) comme des logements collectifs (- 5,8 %).

Les autorisations de logements reculent de 5,4 %, avec une baisse de 2,8 % pour les logements individuels et de 8,8 % pour les appartements.

* d'août à octobre 2019

** de novembre 2018 à octobre 2019

LES MISES EN CHANTIER DE LOGEMENTS

Les données sur 3 mois (d'août à octobre 2019)

	<i>individuels purs</i>	<i>individuels groupés</i>	<i>total individuels</i>	<i>collectifs et en résidence</i>	<i>total logements</i>
Côtes-d'Armor	460	96	556	147	703
Finistère	698	103	801	314	1 115
Ille-et-Vilaine	767	130	897	1 131	2 028
Morbihan	812	117	929	258	1 187
Bretagne	2 737	446	3 183	1 850	5 033
<i>France</i>	<i>29 612</i>	<i>9 531</i>	<i>39 143</i>	<i>49 919</i>	<i>89 062</i>

Evolution en % - août à octobre 2019 / août à octobre 2018

	<i>individuels purs</i>	<i>individuels groupés</i>	<i>total individuels</i>	<i>collectifs et en résidence</i>	<i>total logements</i>
Côtes-d'Armor	2,4	128,6	13,2	37,4	17,6
Finistère	4,8	-8,0	3,0	-51,5	-21,8
Ille-et-Vilaine	10,5	-9,1	7,2	-1,3	2,3
Morbihan	6,6	36,0	9,6	-56,4	-17,6
Bretagne	6,5	16,4	7,8	-25,8	-7,6
<i>France</i>	<i>3,0</i>	<i>-3,7</i>	<i>1,3</i>	<i>-6,4</i>	<i>-3,2</i>

Source : Sitadel SDES, estimations à fin octobre 2019

Les données sur 12 mois (de novembre 2018 à octobre 2019)

	<i>individuels purs</i>	<i>individuels groupés</i>	<i>total individuels</i>	<i>collectifs et en résidence</i>	<i>total logements</i>
Côtes-d'Armor	1 966	411	2 377	673	3 050
Finistère	2 845	453	3 298	1 666	4 964
Ille-et-Vilaine	3 186	595	3 781	6 077	9 858
Morbihan	3 406	454	3 860	1 723	5 583
Bretagne	11 403	1 913	13 316	10 139	23 455
<i>France</i>	<i>121 504</i>	<i>41 901</i>	<i>163 405</i>	<i>246 314</i>	<i>409 719</i>

Evolution en % - novembre 2018 à octobre 2019 / novembre 2017 à octobre 2018

	<i>Individuels purs</i>	<i>Individuels groupés</i>	<i>total individuels</i>	<i>collectifs et en résidence</i>	<i>total logements</i>
Côtes d'Armor	-2,6	26,1	1,4	-15,3	-2,9
Finistère	-6,0	-7,4	-6,1	-31,0	-16,3
Ille-et-Vilaine	-4,8	1,0	-3,9	7,0	2,6
Morbihan	-1,4	45,5	2,4	-8,2	-1,1
Bretagne	-3,7	11,5	-1,8	-5,8	-3,6
<i>France</i>	<i>-3,4</i>	<i>-0,8</i>	<i>-2,7</i>	<i>-4,9</i>	<i>-4,1</i>

Source : Sitadel SDES, estimations à fin octobre 2019

LES AUTORISATIONS DE LOGEMENT

Le nombre de logements autorisés - mois d'octobre 2019

Nombre de logements autorisés - mois d'octobre 2019

	individuels purs	individuels groupés	total individuels	collectifs	total logements ordinaires	en résidence	total logements
Côtes-d'Armor	155	44	199	68	267	0	267
Finistère	277	75	352	182	534	206	740
Ille-et-Vilaine	307	42	349	907	1 256	78	1 334
Morbihan	324	19	343	34	377	16	393
Bretagne	1 063	180	1 243	1 191	2 434	300	2 734

Source : Sitadel DPC GéoKit, Dreal Bretagne d'après SDES

Les données sur 12 mois – de novembre 2018 à octobre 2019

Nombre de logements autorisés - novembre 2018 à octobre 2019

	individuels purs	individuels groupés	total individuels	collectifs	total logements ordinaires	en résidence	total logements
Côtes-d'Armor	2 059	428	2 487	413	2 900	126	3 026
Finistère	2 982	528	3 510	1 564	5 074	405	5 479
Ille-et-Vilaine	3 421	647	4 068	6 015	10 083	728	10 811
Morbihan	3 514	529	4 043	1 104	5 147	163	5 310
Bretagne	11 976	2 132	14 108	9 096	23 204	1 422	24 626

Évolution (en %) - novembre 2018 à octobre 2019 / novembre 2017 à octobre 2018

Côtes-d'Armor	-5,2	8,4	-3,2	-44,6	-12,5	-41,1	-14,2
Finistère	-6,5	-0,2	-5,6	-23,6	-12,0	64,6	-8,9
Ille-et-Vilaine	2,1	-10,4	-0,1	14,6	8,2	0,1	7,6
Morbihan	-2,5	-4,2	-2,7	-42,9	-15,5	-55,1	-17,7
Bretagne	-2,8	-3,0	-2,8	-8,8	-5,3	-8,3	-5,4

Source : Sitadel DPC GéoKit, Dreal Bretagne d'après SDES

Logements autorisés en Bretagne sur 12 mois glissants - 5 dernières années

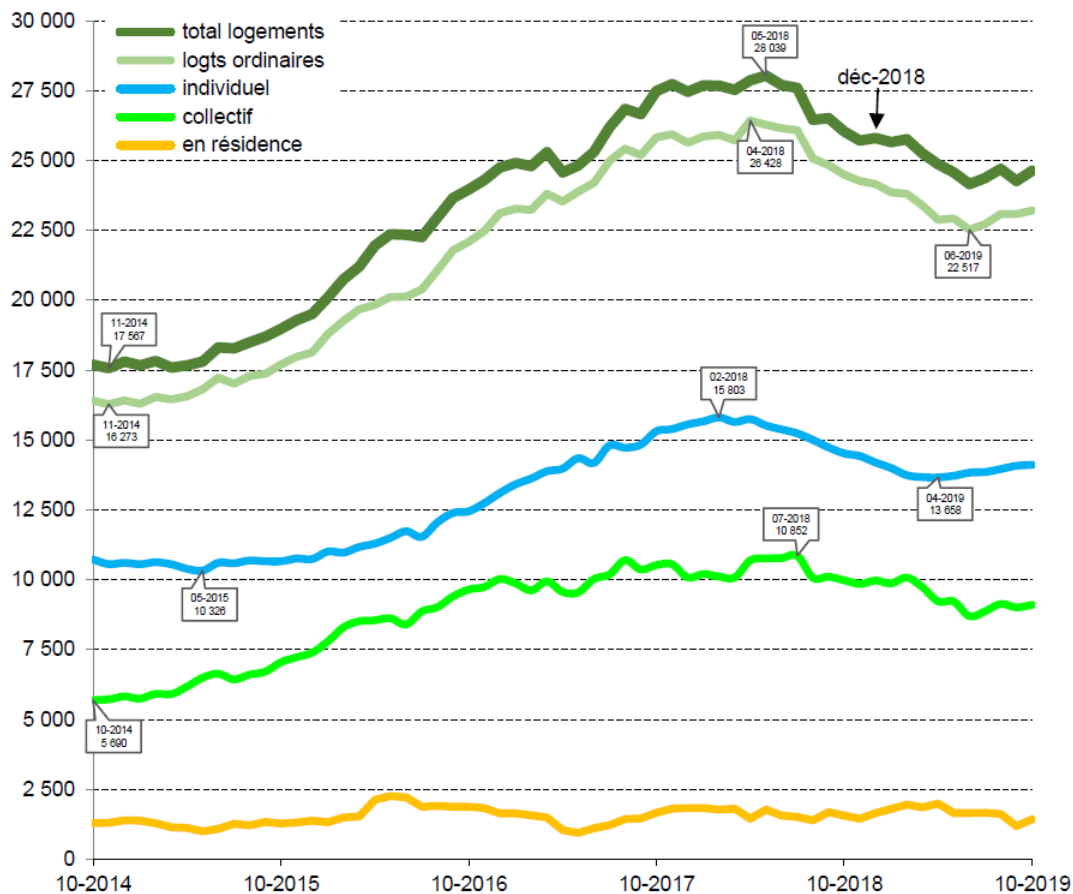

Lecture : 25 799 logements ont été autorisés entre janvier et décembre 2018

Source : Sitadel DPC GéoKit, Dreal Bretagne d'après SDES

Logements autorisés en Bretagne sur 12 mois glissants - données historiques

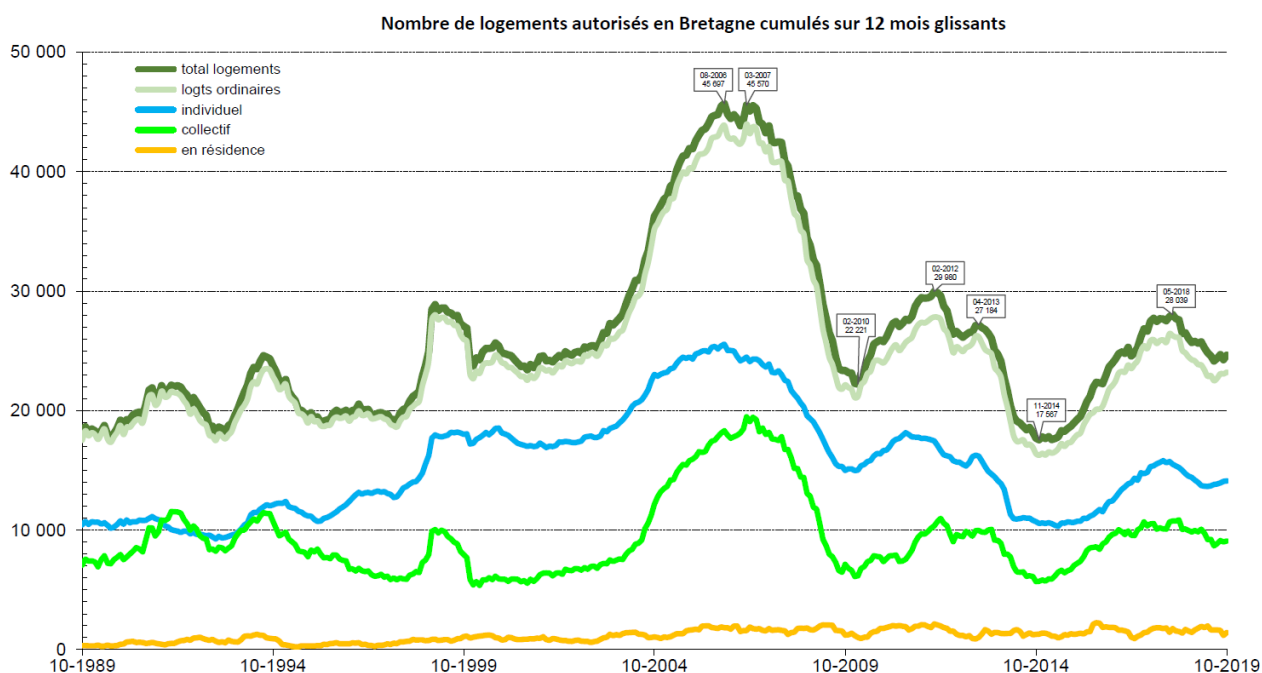

Source : Sitadel DPC GéoKit, Dreal Bretagne d'après SDES

Logements autorisés par département sur 12 mois glissants

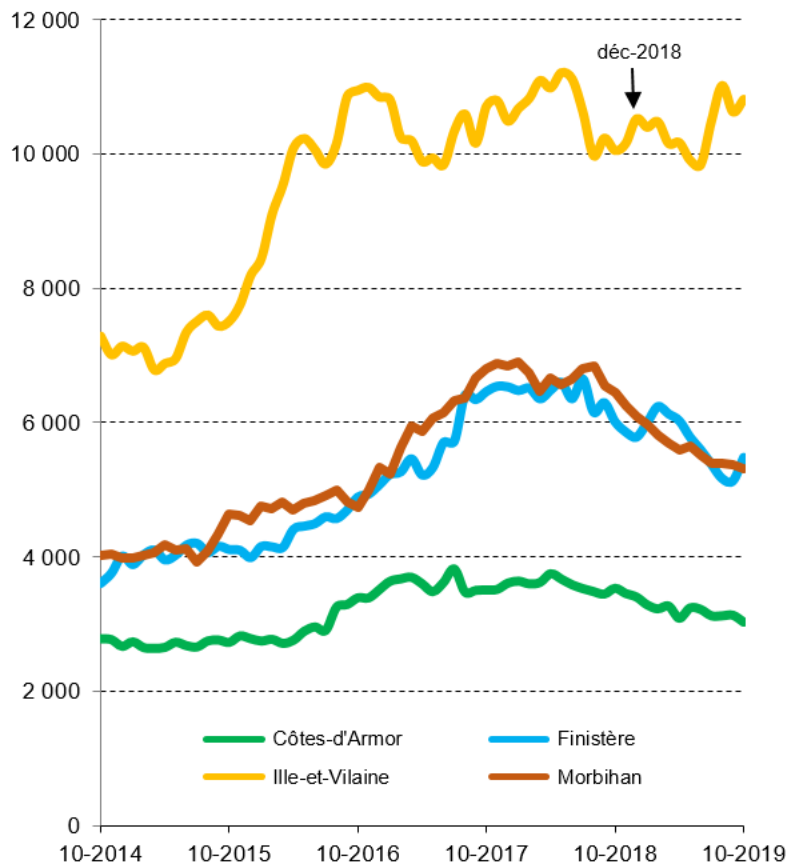

Lecture : 10 521 logements ont été autorisés en Ille-et-Vilaine entre janvier et décembre 2018

Source : Sitadel DPC GéoKit, Dreal Bretagne d'après SDES

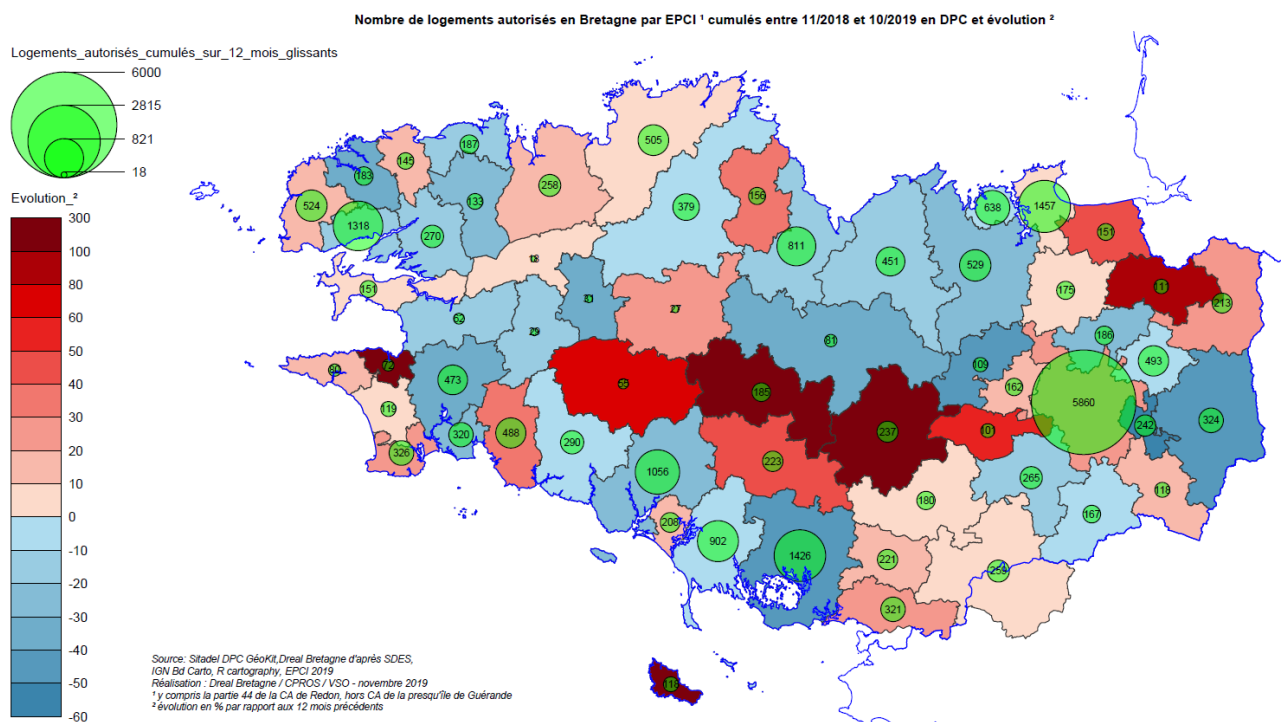

Des baisses les plus importantes en bleu aux augmentations les plus fortes en rouge

Nombre de logements autorisés en Bretagne par commune cumulés entre 11/2018 et 10/2019 en DPC

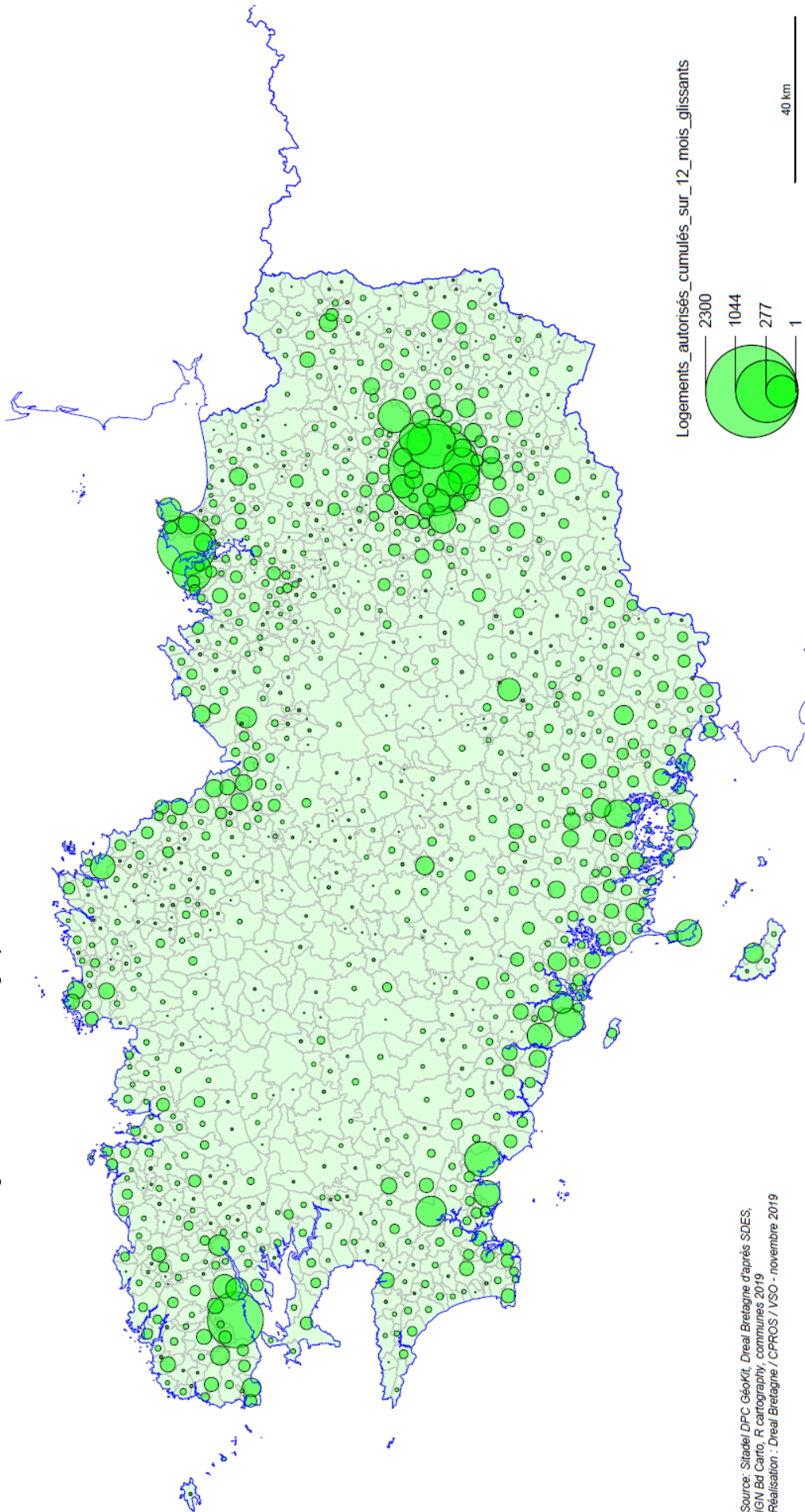

Source: Sita del DPC Géokit, Dreal Bretagne d'après SDES,
IGN Bd Carro, R cartography, communes 2019
Réalisation : Dreal Bretagne / CPROS / VSO - novembre 2019

LES AUTORISATIONS DE LOCAUX D'ACTIVITÉ

Les surfaces autorisées (en m²) - mois d'octobre 2019

Surfaces autorisées de locaux - mois d'octobre 2019

	Hébergement hôtelier	Bureaux	Commerce	Artisanat	Industrie	Exploitation agricole ou forestière	Entrepôt	Service public ou d'intérêt collectif	Total locaux autorisés
Côtes-d'Armor	942	3 518	5 393	8 491	1 030	9 633	3 361	1 845	34 213
Finistère	20	6 485	3 932	1 945	11 785	25 777	16 986	2 074	69 004
Ille-et-Vilaine	344	23 428	7 403	6 964	6 749	23 718	19 209	12 885	100 700
Morbihan	911	4 082	3 753	4 547	312	17 351	5 857	2 501	39 314
Bretagne	2 217	37 513	20 481	21 947	19 876	76 479	45 413	19 305	243 231

Source : Sitadel DPC GéoKit, Dreal Bretagne d'après SDES

Les surfaces autorisées sur 12 mois (en m²) – de novembre 2018 à octobre 2019

Surfaces autorisées de locaux - novembre 2018 à octobre 2019

	Hébergement hôtelier	Bureaux	Commerce	Artisanat	Industrie	Exploitation agricole ou forestière	Entrepôt	Service public ou d'intérêt collectif	Total locaux autorisés
Côtes-d'Armor	9 337	36 869	32 432	34 201	52 465	314 187	39 740	43 582	562 813
Finistère	10 230	63 796	50 582	33 878	84 276	408 591	74 071	75 279	800 703
Ille-et-Vilaine	4 063	164 376	80 229	69 415	103 701	241 537	123 033	132 074	918 428
Morbihan	4 604	44 661	49 238	37 567	36 282	217 811	136 862	89 142	616 167
Bretagne	28 234	309 702	212 481	175 061	276 724	1 182 126	373 706	340 077	2 898 111

Évolution (en %) - novembre 2018 à octobre 2019 / novembre 2017 à octobre 2018

Côtes-d'Armor	234,8	70,3	-3,9	30,7	114,8	4,2	-32,8	-51,7	0,5
Finistère	-28,5	21,7	10,2	17,8	8,4	32,8	7,0	-43,2	9,9
Ille-et-Vilaine	-67,7	29,1	5,3	16,3	35,4	11,7	-26,6	15,4	8,0
Morbihan	-34,1	4,9	-13,3	11,4	-31,9	-11,0	28,0	-2,9	-3,3
Bretagne	-23,0	26,9	0,0	18,05	19,2	10,4	-7,2	-20,8	4,4

Source : Sitadel DPC GéoKit, Dreal Bretagne d'après SDES

Surfaces de locaux autorisés en Bretagne par EPCI * cumulées entre 11/2018 et 10/2019 en DPC et évolution ²

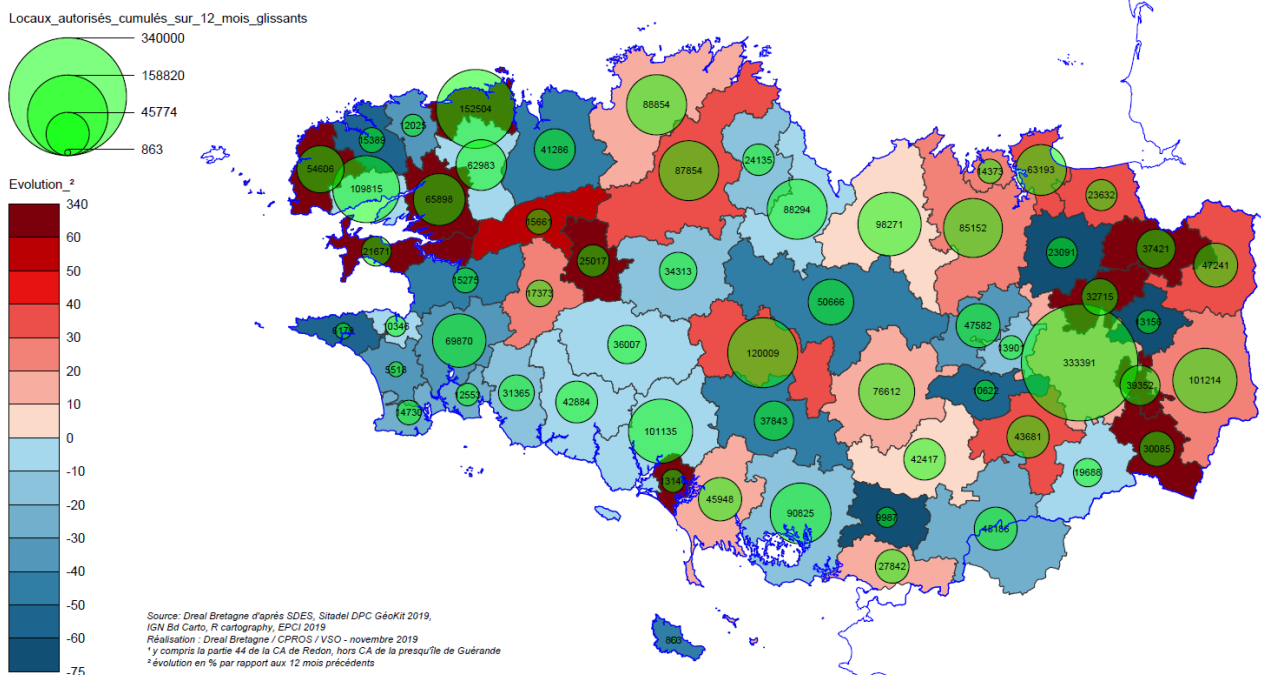

Des baisses les plus fortes en bleu aux augmentations les plus fortes en rouge

Annexe 1 :

Comprendre ces données

La base de données Sitadel

Tout pétitionnaire projetant une construction neuve ou la transformation d'une construction nécessitant le dépôt d'un permis de construire, doit remplir un formulaire relatif à son projet et le transmettre à la mairie de la commune de localisation des travaux. Le projet de permis est traité par les services instructeurs (État, collectivité territoriale) dont relève la commune.

Le ministère de la Transition écologique et solidaire assure le suivi exhaustif de ces opérations de construction. Les données des formulaires de permis de construire sont enregistrés dans le fichier national Sitadel (système d'informations et de traitement automatisé des données élémentaires sur les logements et les locaux). Les mouvements relatifs à la vie du permis (dépôts, autorisations, annulations, modificatifs, mises en chantier, achèvements des travaux) sont exploités à des fins statistiques.

Deux séries de données sont disponibles dans Sitadel au niveau communal :

Les séries en date de prise en compte agrègent l'information selon la date d'enregistrement de la donnée dans l'application Sitadel.

Les séries en date réelle agrègent l'information collectée (autorisations, mises en chantier) à la date réelle de l'autorisation délivrée par l'autorité compétente, et à la date de la mise en chantier déclarée par le pétitionnaire.

Une nouvelle série : les estimations en date réelle

Ces données ne sont pas disponibles à l'échelle infra-départementale.

Cette série, pour les logements commencés (c'est-à-dire les mises en chantier), construite par le Service des Données et des Études Statistiques (SDES) du CGDD du Ministère de la Transition écologique et solidaire, vise à améliorer le diagnostic conjoncturel sur la construction neuve. Elle retrace les mises en chantier à la date réelle d'événement. Ce sont des estimations qui corrigent le défaut d'exhaustivité observé dans la remontée des annulations et des déclarations d'ouverture de chantier.

en savoir plus sur le site du SDES sur la méthodologie employée pour construire [les estimations en date réelle](#)

L'ensemble des logements est constitué des logements ordinaires et des logements en résidence.

- a) **les logements en résidence** sont des logements (maisons individuelles ou logements collectifs) construits en vue d'une occupation par un public très ciblé selon la nature de la résidence, avec mise à disposition de services spécifiques.

Six types principaux de résidences sont recensés :

- les résidences pour personnes âgées
- les résidences pour étudiants
- les résidences de tourisme
- les résidences hôtelières à vocation sociale
- les résidences sociales
- les résidences pour personnes handicapées

b) **les logements ordinaires** sont définis par opposition aux logements en résidence. Ils regroupent dans Sitadel les logements individuels et les logements collectifs.

- *les logements individuels* regroupent les logements individuels purs et les logements individuels groupés

* *le logement individuel pur* fait l'objet d'un permis de construire relatif à un seul logement individuel.

* *les logements individuels groupés* font l'objet d'un permis de construire relatif à la construction de plusieurs logements individuels (par exemple, un lotissement), ou à la construction de logements individuels associés à des logements collectifs ou des locaux non résidentiels.

- *les logements collectifs* font partie d'un bâtiment d'au moins deux logements dont certains ne disposent pas d'un accès privatif. Dans le cas d'opérations regroupant à la fois des logements individuels et des logements collectifs, chacun est comptabilisé dans son type de construction respectif.

Avertissement

Dans les tableaux, en raison des arrondis, des totaux peuvent légèrement différer de la somme des éléments qui les composent.

en savoir plus sur le site du SDES sur [la méthodologie de la base Sitadel](#)

Annexe 2 : fiches GéoKit "conjoncture logement" par département

Construction - Cumuls mensuels des logements autorisés (date de prise en compte)

Nombre de logements et surface en m²

Source : SDES, Sit@del2 en date de prise en compte

Mois de référence : 10 / 2019			
1 mois	3 mois glissants	Année civile	12 mois glissants
10/2019	08/2019 - 10/2019	01/2019 - 10/2019	11/2018 - 10/2019

Zone : 53 - Bretagne (Zonage : Régions de France 2019)

Logements autorisés	1 mois	3 mois glissants	Année civile	12 mois glissants
Nombre				
Logements individuels	1 243	3 683	11 891	14 108
<i>individuels purs</i>	1 063	3 210	10 163	11 976
<i>individuels groupés</i>	180	473	1 728	2 132
Logements collectifs	1 191	2 598	7 815	9 096
Total logements ordinaires	2 434	6 281	19 706	23 204
Logements en résidence	300	458	1 117	1 422
Total des logements autorisés	2 734	6 739	20 823	24 626
Surface en m²				
Logements individuels	141 752	418 121	1 348 200	1 597 391
<i>individuels purs</i>	125 399	377 206	1 196 123	1 410 450
<i>individuels groupés</i>	16 353	40 915	152 077	186 941
Logements collectifs	78 588	171 581	515 793	601 441
Total logements ordinaires	220 340	589 702	1 863 993	2 198 832
Logements en résidence	8 940	18 857	50 518	66 342
Total des logements autorisés	229 280	608 559	1 914 511	2 265 174

Construction - Cumuls mensuels des logements autorisés (date de prise en compte)

Nombre de logements et surface en m²

Source : SDES, Sit@del2 en date de prise en compte

Mois de référence : 10 / 2019			
1 mois	3 mois glissants	Année civile	12 mois glissants
10/2019	08/2019 - 10/2019	01/2019 - 10/2019	11/2018 - 10/2019

Zone : 22 - Côtes-d'Armor (Zonage : Départements du COG2017)

Logements autorisés	1 mois	3 mois glissants	Année civile	12 mois glissants
Nombre				
Logements individuels	199	638	2 136	2 487
<i>individuels purs</i>	155	539	1 761	2 059
<i>individuels groupés</i>	44	99	375	428
Logements collectifs	68	91	360	413
Total logements ordinaires	267	729	2 496	2 900
Logements en résidence	0	0	24	126
Total des logements autorisés	267	729	2 520	3 026
Surface en m²				
Logements individuels	21 806	69 970	235 688	274 649
<i>individuels purs</i>	17 583	61 082	203 969	238 210
<i>individuels groupés</i>	4 223	8 888	31 719	36 439
Logements collectifs	4 364	5 550	22 389	26 542
Total logements ordinaires	26 170	75 520	258 077	301 191
Logements en résidence	0	0	1 256	7 247
Total des logements autorisés	26 170	75 520	259 333	308 438

Construction - Cumuls mensuels des logements autorisés (date de prise en compte)

Nombre de logements et surface en m2

Source : SDES, Sit@del2 en date de prise en compte

Mois de référence : 10 / 2019			
1 mois	3 mois glissants	Année civile	12 mois glissants
10/2019	08/2019 - 10/2019	01/2019 - 10/2019	11/2018 - 10/2019

Zone : 29 - Finistère (Zonage : Départements du COG2017)

Logements autorisés	1 mois	3 mois glissants	Année civile	12 mois glissants
Nombre				
Logements individuels	352	920	2 986	3 510
<i>individuels purs</i>	277	792	2 573	2 982
<i>individuels groupés</i>	75	128	413	528
Logements collectifs	182	507	1 369	1 564
Total logements ordinaires	534	1 427	4 355	5 074
Logements en résidence	206	206	405	405
Total des logements autorisés	740	1 633	4 760	5 479
Surface en m²				
Logements individuels	38 764	101 499	330 010	388 158
<i>individuels purs</i>	32 088	90 874	295 228	343 039
<i>individuels groupés</i>	6 676	10 625	34 782	45 119
Logements collectifs	11 860	32 828	88 415	101 000
Total logements ordinaires	50 624	134 327	418 425	489 158
Logements en résidence	5 114	5 114	11 432	11 432
Total des logements autorisés	55 738	139 441	429 857	500 590

Construction - Cumuls mensuels des logements autorisés (date de prise en compte)

Nombre de logements et surface en m2

Source : SDES, Sit@del2 en date de prise en compte

Mois de référence : 10 / 2019			
1 mois	3 mois glissants	Année civile	12 mois glissants
10/2019	08/2019 - 10/2019	01/2019 - 10/2019	11/2018 - 10/2019

Zone : 35 - Ile-et-Vilaine (Zonage : Départements du COG2017)

Logements autorisés	1 mois	3 mois glissants	Année civile	12 mois glissants
Nombre				
Logements individuels	349	1 011	3 259	4 068
<i>individuels purs</i>	307	868	2 787	3 421
<i>individuels groupés</i>	42	143	472	647
Logements collectifs	907	1 758	5 064	6 015
Total logements ordinaires	1 256	2 769	8 323	10 083
Logements en résidence	78	228	630	728
Total des logements autorisés	1 334	2 997	8 953	10 811
Surface en m²				
Logements individuels	40 212	118 265	384 085	475 131
<i>individuels purs</i>	36 301	105 000	339 243	414 955
<i>individuels groupés</i>	3 911	13 265	44 842	60 176
Logements collectifs	59 500	116 375	335 079	398 552
Total logements ordinaires	99 712	234 640	719 164	873 683
Logements en résidence	3 234	12 692	34 611	38 036
Total des logements autorisés	102 946	247 332	753 775	911 719

Construction - Cumuls mensuels des logements autorisés (date de prise en compte)

Nombre de logements et surface en m2

Source : SDES, Sit@del2 en date de prise en compte

Mois de référence : 10 / 2019			
1 mois	3 mois glissants	Année civile	12 mois glissants
10/2019	08/2019 - 10/2019	01/2019 - 10/2019	11/2018 - 10/2019

Zone : 56 - Morbihan (Zonage : Départements du COG2017)

Logements autorisés	1 mois	3 mois glissants	Année civile	12 mois glissants
Nombre				
Logements individuels	343	1 114	3 510	4 043
<i>individuels purs</i>	324	1 011	3 042	3 514
<i>individuels groupés</i>	19	103	468	529
Logements collectifs	34	242	1 022	1 104
Total logements ordinaires	377	1 356	4 532	5 147
Logements en résidence	16	24	58	163
Total des logements autorisés	393	1 380	4 590	5 310
Surface en m²				
Logements individuels	40 970	128 387	398 417	459 453
<i>individuels purs</i>	39 427	120 250	357 683	414 246
<i>individuels groupés</i>	1 543	8 137	40 734	45 207
Logements collectifs	2 864	16 828	69 910	75 347
Total logements ordinaires	43 834	145 215	468 327	534 800
Logements en résidence	592	1 051	3 219	9 627
Total des logements autorisés	44 426	146 266	471 546	544 427

Annexe 2 : fiches GéoKit "conjoncture locaux" par département

Construction - Surface autorisée cumulée des locaux par destination (date de prise en compte)

Surface en m2

Source : SDES, Sit@del2 en date de prise en compte

Mois de référence : 10 / 2019			
1 mois	3 mois glissants	Année civile	12 mois glissants
10 / 2019	08 / 2019 - 10 / 2019	01 / 2019 - 10 / 2019	11 / 2018 - 10 / 2019

Zone : 53 - Bretagne (zonage : Régions de France 2019)

Destination des locaux	1 mois	3 mois glissants	Année civile	12 mois glissants
Hébergement hôtelier	2 217	15 363	26 659	28 234
Bureaux	37 513	87 579	268 144	309 702
Commerce	20 481	54 649	181 147	212 481
Artisanat	21 947	43 067	147 703	175 061
Bâtiment industriel	19 876	60 629	249 076	276 724
Exploitation agricole ou forestière	76 479	217 981	1 028 891	1 182 126
Entrepôt	45 413	147 885	334 868	373 706
Total service public ou d'intérêt collectif	19 305	90 826	284 062	340 077
<i>dont enseignement-recherche</i>	3 905	26 919	76 795	96 410
<i>culture loisir</i>	3 862	18 470	80 760	92 029
<i>santé</i>	4 769	28 970	79 708	87 616
<i>action sociale</i>	2 349	8 234	27 612	43 916
<i>transport</i>	0	904	1 631	1 937
<i>ouvrages spéciaux</i>	4 420	7 329	17 556	18 169
Surface totale autorisée des locaux	243 231	717 979	2 520 550	2 898 111

Construction - Surface autorisée cumulée des locaux par destination (date de prise en compte)

Surface en m2

Source : SDES, Sit@del2 en date de prise en compte

Mois de référence : 10 / 2019			
1 mois	3 mois glissants	Année civile	12 mois glissants
10 / 2019	08 / 2019 - 10 / 2019	01 / 2019 - 10 / 2019	11 / 2018 - 10 / 2019

Zone : 22 - Côtes-d'Armor (zonage : Départements du COG2017)

Destination des locaux	1 mois	3 mois glissants	Année civile	12 mois glissants
Hébergement hôtelier	942	8 155	9 337	9 337
Bureaux	3 518	7 736	32 691	36 869
Commerce	5 393	10 401	27 752	32 432
Artisanat	8 491	11 628	28 846	34 201
Bâtiment industriel	1 030	15 195	45 948	52 465
Exploitation agricole ou forestière	9 633	61 424	276 407	314 187
Entrepôt	3 361	9 716	32 545	39 740
Total service public ou d'intérêt collectif	1 845	5 893	38 353	43 582
<i>dont enseignement-recherche</i>	557	1 007	4 919	6 801
<i>culture loisir</i>	279	1 729	12 099	14 119
<i>santé</i>	906	1 099	16 732	17 704
<i>action sociale</i>	103	1 387	2 332	2 502
<i>transport</i>	0	0	69	69
<i>ouvrages spéciaux</i>	0	671	2 202	2 387
Surface totale autorisée des locaux	34 213	130 148	491 879	562 813

Construction - Surface autorisée cumulée des locaux par destination (date de prise en compte)

Surface en m2

Source : SDES, Sit@del2 en date de prise en compte

Mois de référence : 10 / 2019			
1 mois	3 mois glissants	Année civile	12 mois glissants
10 / 2019	08 / 2019 - 10 / 2019	01 / 2019 - 10 / 2019	11 / 2018 - 10 / 2019

Zone : 29 - Finistère (zonage : Départements du COG2017)

Destination des locaux	1 mois	3 mois glissants	Année civile	12 mois glissants
Hébergement hôtelier	20	3 979	8 983	10 230
Bureaux	6 485	13 117	55 414	63 796
Commerce	3 932	15 095	42 120	50 582
Artisanat	1 945	8 278	30 219	33 878
Bâtiment industriel	11 785	23 382	74 971	84 276
Exploitation agricole ou forestière	25 777	64 214	354 969	408 591
Entrepôt	16 986	26 112	66 436	74 071
Total service public ou d'intérêt collectif	2 074	16 651	57 109	75 279
<i>dont enseignement-recherche</i>	84	1 350	10 931	18 028
<i>culture loisir</i>	131	1 821	17 202	22 104
<i>santé</i>	421	7 790	19 725	23 972
<i>action sociale</i>	622	3 050	5 727	7 587
<i>transport</i>	0	871	1 230	1 230
<i>ouvrages spéciaux</i>	816	1 769	2 294	2 358
Surface totale autorisée des locaux	69 004	170 828	690 221	800 703

Construction - Surface autorisée cumulée des locaux par destination (date de prise en compte)

Surface en m2

Source : SDES, Sit@del2 en date de prise en compte

Mois de référence : 10 / 2019			
1 mois	3 mois glissants	Année civile	12 mois glissants
10 / 2019	08 / 2019 - 10 / 2019	01 / 2019 - 10 / 2019	11 / 2018 - 10 / 2019

Zone : 35 - Ille-et-Vilaine (zonage : Départements du COG2017)

Destination des locaux	1 mois	3 mois glissants	Année civile	12 mois glissants
Hébergement hôtelier	344	891	3 801	4 063
Bureaux	23 428	50 944	143 913	164 376
Commerce	7 403	17 945	71 694	80 229
Artisanat	6 964	10 735	58 527	69 415
Bâtiment industriel	6 749	19 201	101 124	103 701
Exploitation agricole ou forestière	23 718	55 376	206 783	241 537
Entrepôt	19 209	35 160	105 747	123 033
Total service public ou d'intérêt collectif	12 885	37 035	107 301	132 074
<i>dont enseignement-recherche</i>	3 054	10 932	34 213	43 511
<i>culture loisir</i>	2 133	11 652	29 359	31 547
<i>santé</i>	3 290	8 256	18 148	18 763
<i>action sociale</i>	1 314	2 023	13 824	25 896
<i>transport</i>	0	0	121	427
<i>ouvrages spéciaux</i>	3 094	4 172	11 636	11 930
Surface totale autorisée des locaux	100 700	227 287	798 890	918 428

Construction - Surface autorisée cumulée des locaux par destination (date de prise en compte)

Surface en m2

Source : SDES, Sit@del2 en date de prise en compte

Mois de référence : 10 / 2019			
1 mois	3 mois glissants	Année civile	12 mois glissants
10 / 2019	08 / 2019 - 10 / 2019	01 / 2019 - 10 / 2019	11 / 2018 - 10 / 2019

Zone : 56 - Morbihan (zonage : Départements du COG2017)

Destination des locaux	1 mois	3 mois glissants	Année civile	12 mois glissants
Hébergement hôtelier	911	2 338	4 538	4 604
Bureaux	4 082	15 782	36 126	44 661
Commerce	3 753	11 208	39 581	49 238
Artisanat	4 547	12 426	30 111	37 567
Bâtiment industriel	312	2 851	27 033	36 282
Exploitation agricole ou forestière	17 351	36 967	190 732	217 811
Entrepôt	5 857	76 897	130 140	136 862
Total service public ou d'intérêt collectif	2 501	31 247	81 299	89 142
<i>dont enseignement-recherche</i>	210	13 630	26 732	28 070
<i>culture loisir</i>	1 319	3 268	22 100	24 259
<i>santé</i>	152	11 825	25 103	27 177
<i>action sociale</i>	310	1 774	5 729	7 931
<i>transport</i>	0	33	211	211
<i>ouvrages spéciaux</i>	510	717	1 424	1 494
Surface totale autorisée des locaux	39 314	189 716	539 560	616 167