

Fiche interne (non diffusable)

Identification

| | |
|-------------------------|--|
| Identifiant | 22SIS04373 |
| Nom usuel | Ancienne décharge des caves |
| Adresse | Les Caves - La Vallée Gaudin |
| Lieu-dit | |
| Département | COTES-D'ARMOR - 22 |
| Commune principale | ANDEL - 22002 |
| Caractéristiques du SIS | Le site correspond à une ancienne carrière remblayée par des déchets, dont les ordures ménagères, les monstres et les gravats. Les dépôts ont eu lieu de 1979 à 1983. |
| Etat technique | Site à connaissance sommaire, diagnostic éventuellement nécessaire |
| Observations | |

Références aux inventaires

| Organisme | Base | Identifiant | Lien |
|-----------------------------|-------------|-------------|---|
| Etablissement public - BRGM | Base BASIAS | BRE2202007 | http://basias.brgm.fr/fiche_synthetique.asp?IDT=BRE2202007 |

Sélection du SIS

| | |
|-------------------------------|--|
| Statut | Soumis |
| Critère de sélection | Terrains concernés à risques potentiels, à diagnostiquer |
| Commentaires sur la sélection | Ancienne décharge. |

Précision des contours

| | |
|----------------------------------|---|
| Localisation | D'après d'anciennes photos aériennes bien recalées avec les photos actuelles |
| Cadastre | Périmètre conforme au parcellaire IGN / conforme au plan cadastral (cadastre.gouv.fr) |
| Observations sur la numérisation | Coordonnées Lambert 93 de la fiche BASIAS BRE2202007 et photos aériennes IGN de 1981. |

Caractéristiques géométriques générales

| | |
|--------------------------|-----------------------------------|
| Coordonnées du centroïde | 288331.0 , 6836126.0 (Lambert 93) |
| Superficie totale | 103957 m ² |
| Perimètre total | 2179 m |
| Précision des contours | Bonne |

Liste parcellaire cadastral

Date de vérification du
parcellaire

| Commune | Section | Parcelle | Date génération |
|---------|---------|----------|-----------------|
| ANDEL | ZL | 44 | 07/04/2017 |

Gestion de documents

| Titre | Commentaire | Diffusable |
|-------|-------------|------------|
|-------|-------------|------------|

Historique des interventions sur le SIS

| Date | Action | Utilisateur | Organisme | Commentaires |
|------------|-------------------------------|---------------------|--|--------------------------|
| 07/04/2017 | Création | LE ROUX Virginie | Administration - DREAL - DRIEE - DEAL | |
| 22/06/2018 | Soumission pour validation | LE ROUX Virginie | Administration - DREAL - DRIEE - DEAL | |
| 03/07/2018 | Validation | LE ROUX Virginie | Administration - DREAL - DRIEE - DEAL | |
| 03/07/2018 | Mise en consultation | LE ROUX Virginie | Administration - DREAL - DRIEE - DEAL | |
| 06/01/2020 | Mise en revision | LE ROUX Virginie | Administration - DREAL - DRIEE - DEAL | Pas de retour mairie. |
| 06/01/2020 | Soumission pour validation | VINCENT Sylvie | Administration - DREAL - DRIEE - DEAL | |

Cartographie

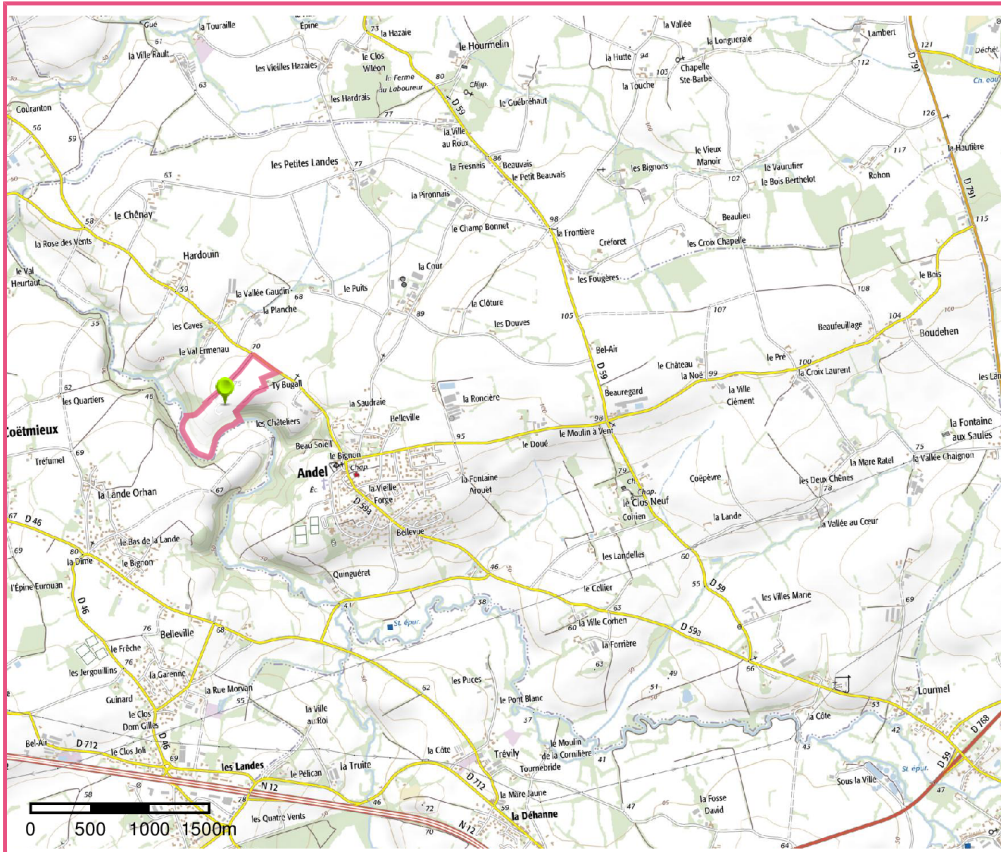

□ Périmètre du SIS
Cartes IGN - IGN

Identifiant : 22SIS04373

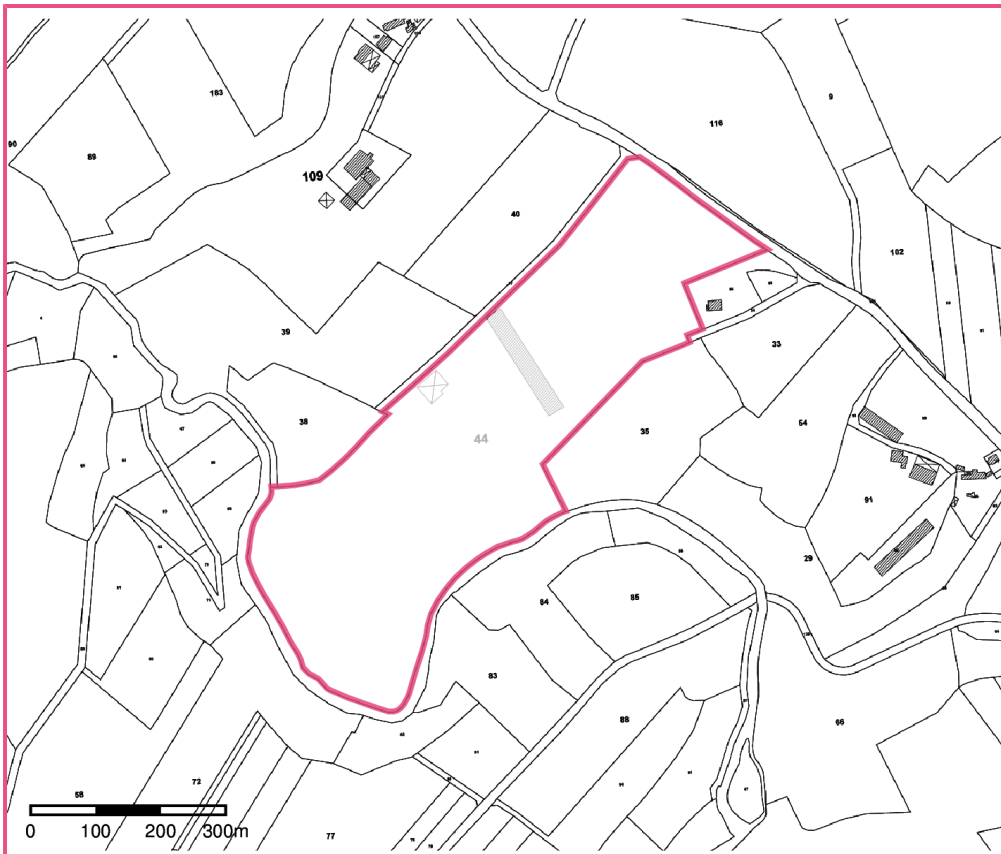

□ Périmètre du SIS
Parcelles cadastrales - IGN

Identifiant : 22SIS04373