PROFIL ENVIRONNEMENTAL

- PAYS DE PLOËRMEL - CŒUR DE BRETAGNE -

DIRECTION RÉGIONALE DE L'ENVIRONNEMENT BRETAGNE

Cadre de vie

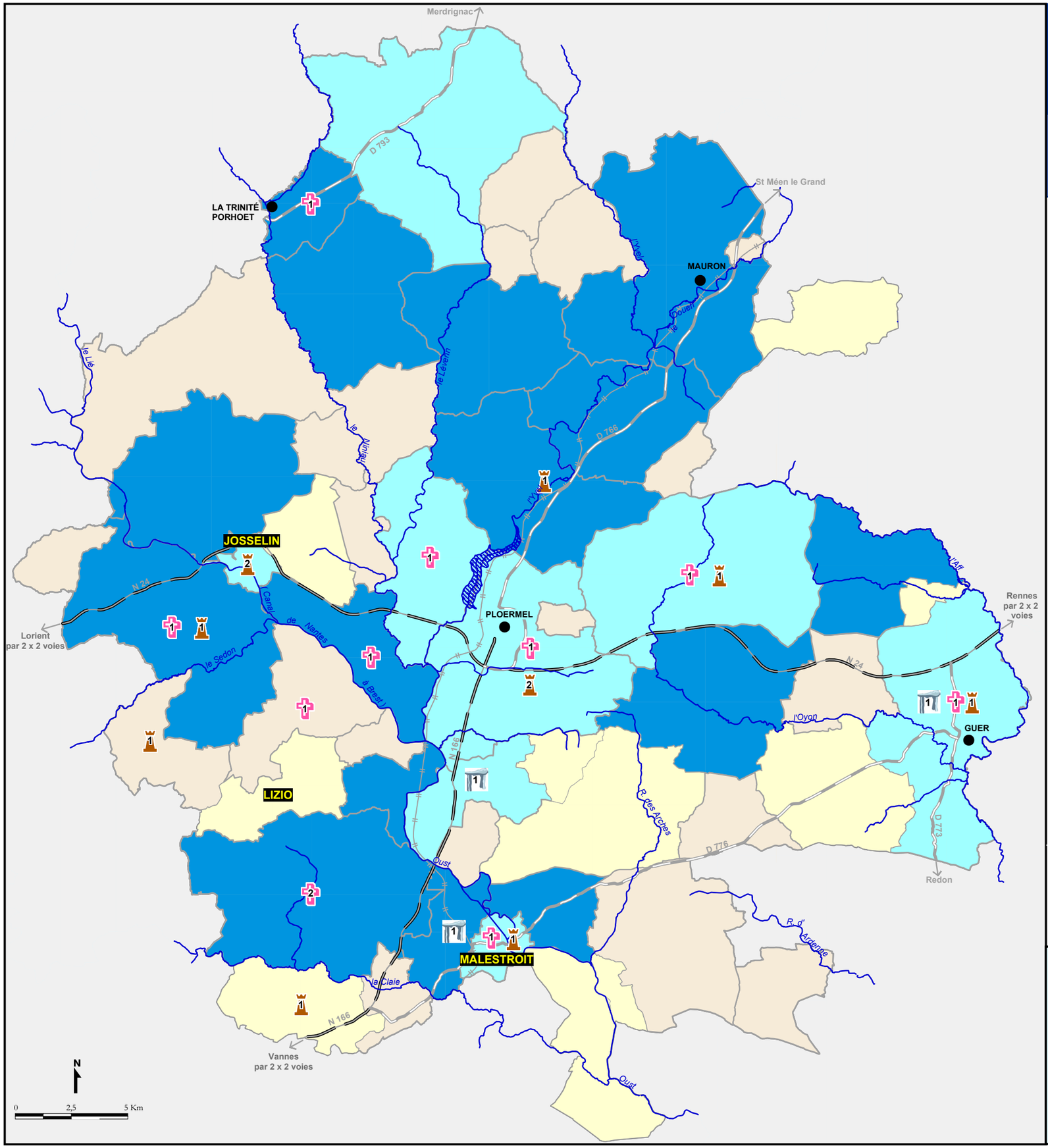

ÉTAT DU DROIT DE L'URBANISME

Les plans locaux d'urbanisme (situation au 1er janvier 2003)

- PLU approuvé
- PLU en cours de révision
- PLU en cours d'élaboration
- Carte communale approuvée ou en élaboration
- Pas de document d'urbanisme

Mise en compatibilité des documents d'urbanisme avec la loi littorale (Article L146-6 du code de l'urbanisme)

- Espaces remarquables identifiés et pris en compte dans un document de planification
- Espaces remarquables identifiés, non pris en compte dans un document de planification

MONUMENTS HISTORIQUES CLASSÉS (PRÉSENCE ET NOMBRE PAR COMMUNE)

- Mégalithe, monument protohistorique
- Monument religieux (église, chapelle, cimetière, couvent, ...)
- Bâtiment civil ou militaire (château, maison, fort, ...)
- Fontaine
- Croix isolée

PETITES CITÉS DE CARACTÈRES

Nom de la petite cité de caractère

Légende du fond de plan

- Limite communale
- Cours d'eau
- Axe 2 x 2 voies
- Autre route principale
- Voie ferrée

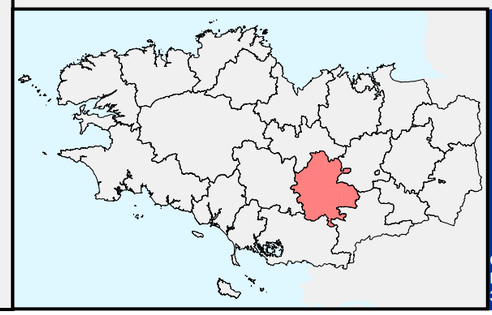

Sources :

- *Fond - BD carthage*
- *DDE 56*
- *Cités d'Art de Bretagne*
- *Ministère de la Culture - Site internet Mérimée*

CERESA
Le Pont - Route de la Rivière
35 230 NOYAL-CHÂTILLON-SUR-SEICHE

JUIN 2003