

# PROFIL ENVIRONNEMENTAL

## - PAYS DU CENTRE BRETAGNE -

### Risques naturels et technologiques majeurs

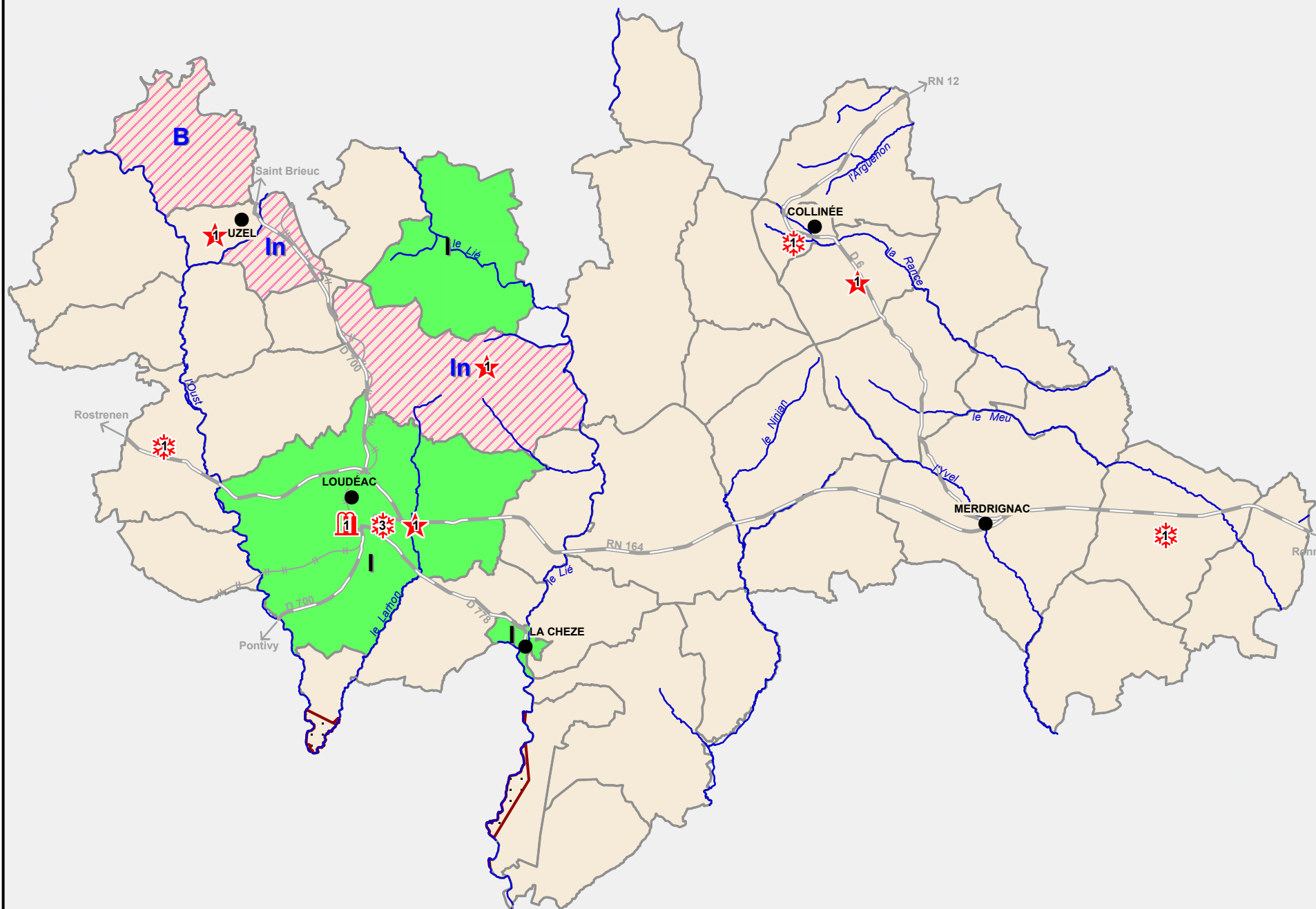

#### RISQUES NATURELS

- I** Commune soumise au risque inondation ou submersion marine
- M** Commune soumise au risque mouvement de terrain
- F** Commune soumise au risque feux de forêt
- T** Commune soumise au risque tempête

#### RISQUES TECHNOLOGIQUES

- In** Commune soumise au risque industriel
- Tr** Commune soumise au risque transport de matières dangereuses
- B** Commune soumise au risque barrage
- D** Commune soumise au risque rupture de digue
- N** Commune soumise au risque nucléaire

#### ETAT D'AVANCEMENT DES PPR INONDATION (AU 01 - 09 - 2002)

- PPRi prescrit
- PPRi approuvé
- PPRi approuvé en cours de révision
- PPRi annulé - reprise de la procédure

#### ÉTABLISSEMENT INDUSTRIEL SOUMIS À LA DIRECTIVE SEVESO II

- Présence du ou des établissements sur la commune (avec indication du nombre d'établissements)

#### SILO SOUMIS À L'ARRÊTÉ DU 20 JUILLET 1998

- Présence de la ou des installations sur la commune (avec indication du nombre d'installations)

#### INSTALLATION DE RÉFRIGÉRATION À L'AMMONIAC SOUMISE À L'ARRÊTÉ DU 16 JUILLET 1997

- Présence de la ou des installations sur la commune (avec indication du nombre d'installations)

#### Légende du fond de plan

- Limite communale
- Cours d'eau
- Axe 2 x 2 voies
- Autre route principale
- Voie ferrée

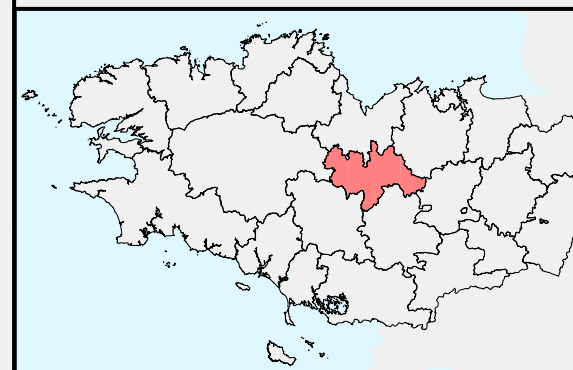

#### Sources :

- Fond - BD carthage
- Ministère de l'Ecologie et du Développement Durable
- DIREN

